

**JAARVERSLAG 2015  
PALLIATIEF NETWERK  
ARRONDISSEMENT LEUVEN VZW**

## **PANAL vzw**

PALLIATIEF NETWERK ARRONDISSEMENT LEUVEN VZW

Waversebaan 220  
3001 Heverlee

Tel.: 016/23 91 01  
Fax: 016/23 81 73  
E-mail: [vrAGEN@panal.be](mailto:vrAGEN@panal.be)  
Website: [www.panal.be](http://www.panal.be)

Contactpersoon inhoudelijk verslag: Ria Vandermaesen 016/ 23 91 01

<b>I. ORGANISATIE STRUCTUUR EN INTERNE WERKING .....</b>	<b>4</b>
1. Organigram .....	5
2. Partners met een samenwerkingsovereenkomst .....	6
2.1. Wijzigingen .....	6
2.2. Overzicht van de samenwerkingsovereenkomsten op 31/12/2015 .....	6
3. Bestuursorganen .....	8
3.1. Algemene Vergadering .....	8
3.2. Raad van Bestuur .....	11
3.3. Dagelijks Bestuur .....	13
4. De medewerkers .....	14
4.1. Wijzigingen in het personeelsbestand .....	14
4.2. Samenstelling van het personeelsbestand op 31/12/2015 .....	14
4.3. VTO .....	15
4.4. Interne overlegmomenten .....	23
4.4.1. Ochtendbriefing .....	23
4.4.2. Patiëntenbriefing .....	23
4.4.3. Patiëntenbespreking .....	23
4.4.4. MBE-vergadering .....	23
4.4.5. Intervisie .....	24
4.4.6. Personeelsvergadering .....	24
4.4.7. Netwerkoverleg .....	25
4.4.8. Vormingsoverleg .....	25
4.4.9. Functioneringsgesprekken .....	26
5. Andere .....	27
5.1. Werkgroep Panal Nieuws .....	27
5.2. Werkgroep Fondsenwerving .....	27
5.3. Werkgroep 20 jaar Panal .....	27
<b>II. NETWERKOPDRACHTEN .....</b>	<b>28</b>
1. Informeren .....	28
1.1. Voordrachten .....	28
1.2. Folders en brochures .....	28
1.3. Tijdschrift/Nieuwsbrief .....	28
1.4. Website .....	29
1.5. Andere .....	30
1.5.1. Minisymposia .....	30
1.5.2. Deelname aan beurzen/pers .....	30
2. Samenwerking en consult .....	31
2.1. Samenwerking .....	31
2.1.1. Overleggroepen van het netwerk palliatieve zorg .....	31
2.1.2. Deelname aan regionale overleggroepen .....	34
2.1.3. Deelname aan regio-overschrijdende overleggroepen .....	34
2.1.4. Federatie Palliatieve Zorg Vlaanderen .....	36
2.2. Consult .....	37

3.	Deskundigheidsbevordering .....	39
3.1.	Opleidingsaanbod van het netwerk palliatieve zorg .....	39
3.1.1.	<i>Basismodule Palliatieve Zorg</i> .....	39
3.1.2.	<i>Vervolmakingsmodule Palliatieve Zorg</i> .....	39
3.1.3.	<i>Cursus palliatieve zorg voor vrijwilligers en mantelzorgers</i> .....	40
3.1.4.	<i>Tussen mens en zorgverlener: een wankel evenwicht.</i> .....	41
3.1.5.	<i>Tussen mens en zorgverlener: teamwerk.</i> .....	41
3.1.6.	<i>Aromatherapie in palliatieve zorg.</i> .....	41
3.1.7.	<i>Middaglezing: Als ik er niet meer ben.</i> .....	42
3.1.8.	<i>Euthanasie in de praktijk.</i> .....	42
3.2.	Opleidingsaanbod in samenwerking .....	43
3.2.1.	<i>Werken met de richtlijn Nausea en braken</i> .....	43
3.2.2.	<i>Opleiding voor referenten palliatieve zorg in woonzorgcentra</i> .....	43
3.3.	Opleidingen op maat .....	44
3.3.1.	<i>Thuisverpleging May Blockx, Haasrode</i> .....	44
3.3.2.	<i>Landelijke Thuiszorg, Wijgmaal</i> .....	44
3.3.3.	<i>OCMW, Bertem</i> .....	45
3.3.4.	<i>WZC Betlehem, Herent</i> .....	45
3.3.5.	<i>SEL/GOAL, Tienen</i> .....	45
3.3.6.	<i>Pallium vzw, Heverlee</i> .....	45
3.3.7.	<i>WZC Sint-Jozef, Rillaar</i> .....	45
3.3.8.	<i>Uitvaartbegeleiders, Leuven</i> .....	45
3.3.9.	<i>WZC Zoniën, Tervuren</i> .....	46
3.3.10.	<i>IN-Z, Leuven</i> .....	46
3.3.11.	<i>Huize Nazareth, Goetsenhoven</i> .....	46
3.3.12.	<i>SEL/GOAL, Kortenberg</i> .....	46
3.3.13.	<i>IPSA, Brussel, Hasselt, Leuven</i> .....	46
3.3.14.	<i>Thuisverpleging Meerdael, Vaalbeek</i> .....	46
3.3.15.	<i>OCMW, Leuven</i> .....	47
3.4.	Studiedagen, symposia, congressen .....	48
3.4.1.	<i>Minisymposia</i> .....	48
3.5.	Andere .....	49
3.5.1.	<i>Informatieverstrekking aan studenten</i> .....	49
3.5.2.	<i>Educatief materiaal</i> .....	49
3.5.3.	<i>Stages</i> .....	50
4.	Vrijwilligerswerk .....	51
4.1.	Vrijwilligerswerk in samenwerking .....	51
4.1.1.	<i>Pallium vzw</i> .....	51
4.1.2.	<i>Werkgroep Panal-Pallium</i> .....	51
4.1.3.	<i>Overkoepelend overleg</i> .....	52
<b>III.</b>	<b>ACTIEPLAN 2016</b> .....	<b>53</b>

## I. Organisatie structuur en interne werking

### **Visie van Panal vzw op palliatieve zorg.**

Palliatieve zorg is actieve totaalzorg voor patiënten waarvoor geen genezing meer mogelijk is en het sterven kan worden verwacht binnen afzienbare tijd.

De aandacht gaat naar pijn- en symptoomcontrole en comfortzorg, de ziektebeleving van de patiënt en zijn naasten, de sociale relaties en de levensbeschouwelijke zingeving. Aan deze vier domeinen van het menselijk bestaan wordt evenwaardig aandacht besteed om de kwaliteit van leven voor de patiënt en zijn naasten in deze laatste periode te optimaliseren.

De zorgverlening heeft aandacht voor het rouwproces van de naasten, alsook van de hulpverleners.

- De benadering is pluralistisch.
- Panal vzw werkt vanuit respect voor de eigenheid van de patiënt en zijn naasten.
- Panal vzw werkt volgens het emancipatorisch model: kennis en deskundigheid doorgeven aan de patiënt, de naasten en hulpverleners, zodat maximale autonomie wordt nagestreefd.
- De communicatie verloopt zoveel als mogelijk in waarheid.
- Panal vzw heeft bijzondere aandacht voor ethische aspecten en vraagstukken.
- De intensiteit en complexiteit van palliatieve zorg maakt multidisciplinaire samenwerking noodzakelijk.
- Vrijwilligers zijn een onmisbare schakel in de ondersteuning van de patiënt en zijn naasten.
- Panal vzw geeft aandacht aan zorg voor de zorgenden.

## 1. Organigram

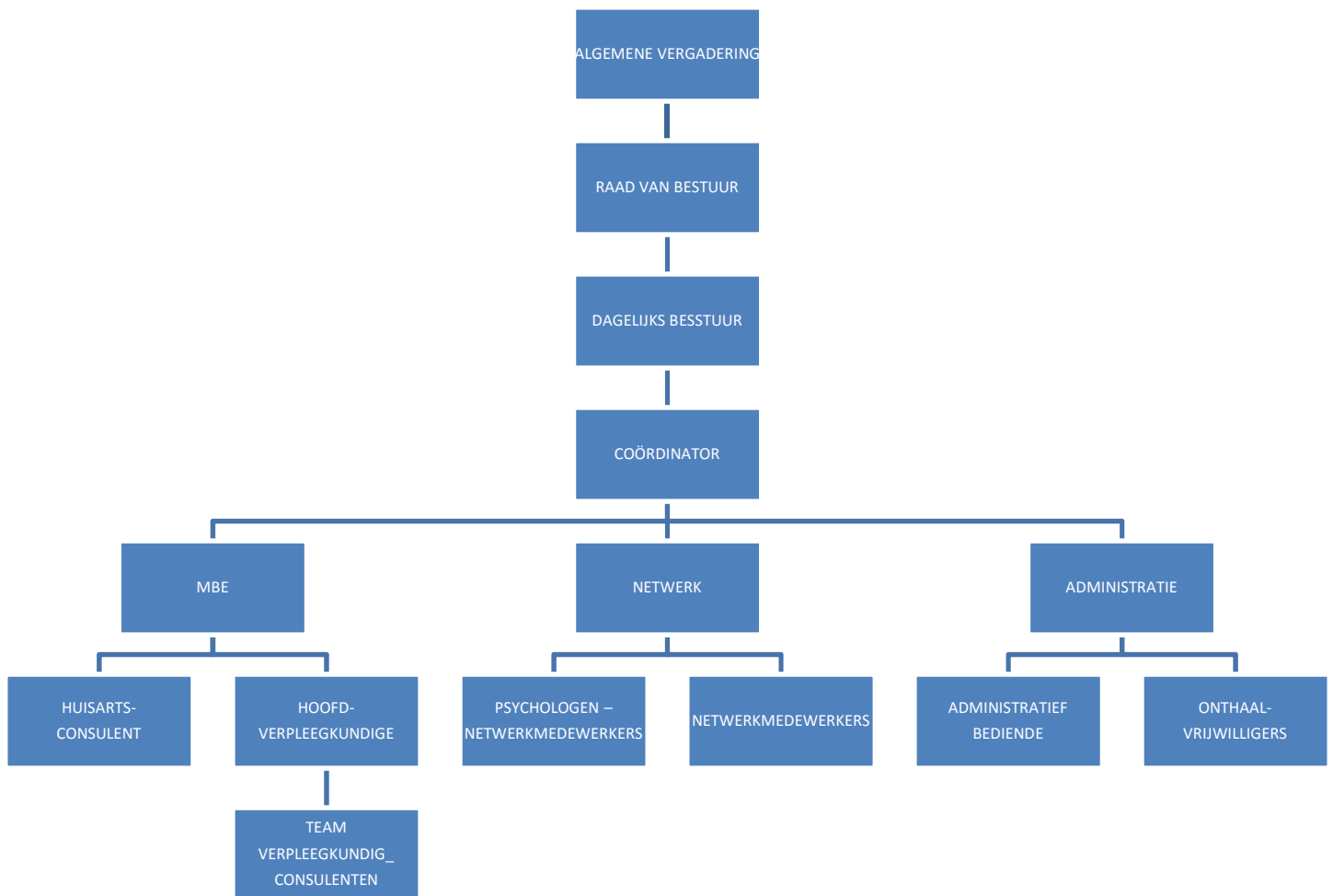

## 2. Partners met een samenwerkingsovereenkomst

### 2.1. Wijzigingen

#### 2.1.1. *Nieuwe partners met een samenwerkingsovereenkomst*

- WZC Residentie Hertog Jan, Leuvensesteenweg 348, 3070 Kortenberg
- Populierenhof vzw, Populierenlaan 10, 3001 Heverlee
- WZC Betze Rust, Dorpsstraat 1A, 3450 Geetbets

#### 2.1.2. *Partners waarmee de samenwerkingsovereenkomsten werd beëindigd*

- CM vrijwilligers palliatieve thuiszorg, Diest (ontbinding organisatie)

#### 2.1.3. *Partners waarvan de samenwerkingsovereenkomsten werd gewijzigd*

- De samenwerkingsovereenkomst van het psychiatrisch ziekenhuis Sint-Annendael werd uitgebreid naar de vzw Sint-Annendael

### 2.2. Overzicht van de samenwerkingsovereenkomsten op 31/12/2015

NAAM	GEMEENTE
AZ Diest	Diest
Bellarmino vzw Dijlehof	Leuven
Betlehem RVT - vzw Fac Similiter	Herent
De Edelweis NV	Begijnendijk
De Klinckaert wzc	Haacht
De Nootelaer	Keerbergen
De Ravestein wzc	Hever-Boortmeerbeek
De Wingerd RVT - vzw Levet Scone Leuven	Leuven
De Wyngaert vzw	Rotselaar
Dochters der Liefde	Heverlee
Dommelhof vzw	Tielt-Winge
Filosofisch en Theologisch college vzw	Heverlee
Geriatrisch Centrum Damiaan	Tremelo
Het Roerhuis	Leuven
Hof ter Heyde Rusthuis	Bekkevoort
Home Oase vzw	Binkom
Huisartsenvereniging ZWAT	Zichem
Huize De Veuster	Tremelo
Huize Nazareth vzw	Tienen
Huize Philemon & Baucis	Zoutleeuw
Huize Sint Augustinus	Diest
Huize Zevenbronnen vzw	Walshoutem
In de gouden jaren wzc	Tienen
Keienhof wzc	Kumtich
Martine Van Camp vzw	Diest
OCMW Geetbets	Geetbets
OCMW Herent	Herent
Woon- en zorgcentra OCMW Leuven	Leuven
OLV Ster der Zee vzw	Scherpenheuvel
OLV van Lourdes wzc	Erps-Kwerps
Oostrem vzw	Herent

Paviljoen Zrs Miss Onbevlekt Hart v Maria	Heverlee
Populierenhof vzw	Heverlee
Provinciaal Centrum Morele Dienstverlening	Leuven
Psychiatrische Kliniek Broeders Alexianen	Tienen
R.Z. Heilig Hart Leuven	Leuven
R.Z. Heilig Hart Tienen	Tienen
Residentie Arcadia	Glabbeek
Residentie Langerheide	Haacht
Residentie Sorgvliet	Linter
Seniorenresidentie Keerbergen	Keerbergen
Rusthuis Keyhof	Huldenberg
Rusthuis Oleyck	Landen
Rusthuis Sint Jozef vzw	Rillaar
Rusthuis Voortberg	Testelt
Rustoord Vondelhof nv	Boutersem
Rustoord Sint Dominicus vzw	Lubbeek
Seniorencentrum Zoniën - OCMW Tervuren	Tervuren
Sint Alexius wzc	Tienen
Sint Bernardus wzc	Bertem
Sint-Annendael vzw	Diest
Sint-Rochus OCMW Aarschot	Aarschot
Sint-Vincentius vzw	Leuven
St.Elisabethdal ocmw	Zoutleeuw
St.-Elisabeths Dal vzw	Zoutleeuw
St.-Margaretha vzw	Holsbeek
Stichting M.M. Delacroix	Tienen
t Huis Dellebron	Kortenaken
Ter Meeren vzw	Neerijse
Thuiszorg Brabant vzw	Brussel
Univ. Psychiatrisch centr. St.Kamillus	Bierbeek
UZ Leuven	Leuven
Wzc Annuntiaten Heverlee vzw	Heverlee
WZC De Lelie	Wezemaal
WZC D'Eycken Brug	Bierbeek
WZC Residentie Hertog Jan	Kortenberg
WZC Betze Rust	Geetbets



### 3. Bestuursorganen

#### 3.1. Algemene Vergadering

##### 3.1.1. *Wijzigingen*

Voorzitter dr. Jos Dens overleed op 30 oktober 2015.

Nieuwe leden:

- WZC Residentie Hertog Jan, Leuvensesteenweg 348, 3070 Kortenberg
- Populierenhof vzw, Populierenlaan 10, 3001 Heverlee
- Vzw Sint-Annendael Diest
- WZC Betze Rust, Dorpsstraat 1A, 3450 Geetbets

Uitgetreden leden:

- CM vrijwilligers palliatieve thuiszorg, Diest (ontbinding organisatie)

Fusies:

Op 1 januari 2015 fuseerden vier woonzorgcentra (De Wingerd, Dijehef, Keyhof en Ter Meeren) tot één organisatiestructuur: Woonzorgnet Dijleland vzw.

##### 3.1.2. *Ledenlijst op 31/12/2015*

Aantal leden: 76

Sector	Organisatie	Vertegenwoordiger	Gemeente
Andere	Christelijk Ziekenfonds Leuven	Evenepoel Veerle	3010 Kessel-Lo
Andere	OCMW Herent	Van Hemelrijck Liesbeth	3020 Herent
Andere	OCMW Hoegaarden	Lambrechts Willy	3320 Hoegaarden
Andere	Huis van de Mens	Beckers Ilke	3000 Leuven
Andere	Populierenhof	Geeraerts Günther	3001 Heverlee
Andere	Individueel lid	Baeyens Herman	3010 Kessel-Lo
Andere	Individueel lid	Depril Maria	3360 Lovenjoel
Andere	Individueel lid	Gilissen Maurits	3000 Leuven
Andere	Individueel lid	Hendrickx Gustaaf	3020 Herent
Andere	Individueel lid	Keirse Emmanuel	3061 Leefdaal
IMH	Het Roerhuis	Deferme Luc	3000 Leuven
IMH	Huize De Veuster	Olbrechts Anja	3120 Tremelo
IMH	Huize Eigen Haard	Verheyden Walter	3200 Aarschot
IMH	Martine Van Camp vzw	Peirelinck Erik	3290 Diest
IMH	Oostrem	Vanhaeren Mario	3020 Herent
IMH	Stichting M.M. Delacroix	Van Dam Fabienne	3300 Tienen
Psych. Zkh.	PZ Broeders Alexianen vzw	Verheyden Kristel	3300 Tienen
Psych. Zkh.	UPC Sint Kamillus	Van Malderen Hendrik	3360 Bierbeek

Thuiszorg	Brabants Apothekers Forum	Van De Castelee Ann	3001 Heverlee
Thuiszorg	Brabantse Thuiszorg vzw	Janssens Leen	3270 Scherpenheuvel
Thuiszorg	Familiehulp vzw	Tirez Bart	3010 Kessel-Lo
Thuiszorg	GOAL vzw	Van Hees Marleen	3000 Leuven
Thuiszorg	Huisartenkring ZWAT	Devleeschouwer Luc	3271 Zichem
Thuiszorg	Huisartsenkring Hagewacht vzw		
Thuiszorg	KHOBRA West Hageland	Coppens Johan	3012 Wilsele
Thuiszorg	Kring Zelfstandig Verpleegkundigen Leuven	Feryn Peter	3220 Holsbeek
Thuiszorg	Landelijke Thuiszorg	Benaets Sonia	3018 Wijgmaal
Thuiszorg	Medisch Centrum Huisartsen		3000 Leuven
Thuiszorg	Pallium vzw	Diethelm Evelyn	3040 Neerijse
Thuiszorg	Pallium vzw	Vermeulen Gard	3001 Heverlee
Thuiszorg	Wit-Gele Kruis Vlaams-Brabant	Van Ryckel Mia	3210 Lubbeek
WZC	De Edelweis	Verellen Noël	3130 Begijnendijk
WZC	De Lelie	Jans Nathalie	3111 Wezemaal
WZC	Geriatrisch Centrum Damiaan	Vlaeminck Mark	3120 Tremelo
WZC	Home Vogelzang	Rom Jo	3001 Heverlee
WZC	Huize Nazareth	Rector Gust	3300 Tienen
WZC	Huize Philemon & Baucis nv		3440 Zoutleeuw
WZC	Huize Zevenbronnen	Laenens Kathleen	3401 Walshoutem
WZC	Jezüitenhuis Heverlee		3001 Heverlee
WZC	Keienhof wzc	Roggen Geert	3300 Tienen
WZC	Residentie Arcadia	Lanoye Ann	3380 Glabbeek
WZC	Residentie De Nootelaer NV	Lemmens Ronny	3140 Keerbergen
WZC	Residentie Hertog Jan	De Groeve Vadim	3070 Kortenberg
WZC	Residentie Langerheide	Uytterhoeven Julia	3150 Haacht
WZC	Residentie Leonardo Da Vinci	Van Uytven Werner	3080 Tervuren
WZC	Residentie Sorgvliet	Vanderwegen Carine	3350 Linter
WZC	Rusthuis De Wyngaert	Roosens Ann	3110 Rotselaar
WZC	Rusthuis Hof ter Heyde	Vanbrabant Katrien	3460 Bekkevoort
WZC	Rusthuis Oleyck	Janssen Guido	3400 Landen
WZC	Rusthuis Voortberg	Mondelaers Sylvia	3272 Testelt
WZC	Rusthuis Vondelhof	Jans Greet	3370 Boutersem
WZC	Rustoord Sint-Dominicus	Stroobants Wendy	3210 Lubbeek
WZC	RVT Dellebron	Pelzer Lieve	3470 Kortenberg
WZC	Seniorenresidentie Keerbergen	Lemmens Ronny	3140 Keerbergen
WZC	Woonzorgcentrum Sint Vincentius vzw	Marynissen Marleen	3000 Leuven
WZC	Woonzorgcentrum Sint-Bernardus	Schuermans Lieve	3060 Bertem
WZC	Villa Hugardis	Lebegge M.	3320 Hoegaarden
WZC	Woonzorgcentra van OCMW Leuven	Rens Els	3000 Leuven
WZC	Woonzorgcentrum Annuntiaten Heverlee	Van Wijnendaele Ilse	3001 Heverlee

WZC	Woonzorgcentrum De Klinckaert		3150	Haacht
WZC	Woonzorgcentrum De Ravestein	Van den Wijngaert Tracy	3191	Hever
WZC	Woonzorgcentrum Dommelhof	Van Roy Vic	3390	Tielt-Winge
WZC	Woonzorgcentrum D'Eycken Brug	Cornil Leen	3360	Bierbeek
WZC	Woonzorgcentrum O.L.V. van Lourdes	Engelen Martine	3071	Erps-Kwerps
WZC	Woonzorgcentrum O.L.V. van Lourdes	Hermans Luc	3440	Zoutleeuw
WZC	Woonzorgcentrum Sint-Margaretha	Stalmans Tania	3220	Holsbeek
WZC	Sint-Annendael vzw	Vanhemel Rob	3290	Diest
WZC	Woonzorgnet Dijleland vzw	Robberechts Griet	3040	Neerijse
WZC	Woonzorgcentrum Zoniën	Braes Tom	3080	Tervuren
WZC	Zusters van het Onbevlekt Hart van Maria, paviljoen zusters missionarissen		3001	Heverlee
WZC	Betze Rust	Hermans Luc	3450	Geetbets
Ziekenhuis	Algemeen Ziekenhuis Diest		3290	Diest
Ziekenhuis	Regionaal Ziekenhuis H.Hart Leuven	Van Gerven Katrien	3000	Leuven
Ziekenhuis	Regionaal Ziekenhuis H.Hart Tienen	Lefèvre Micheline	3300	Tienen
Ziekenhuis	UZ Leuven - Gasthuisberg	Menten Johan	3000	Leuven
Ziekenhuis	UZ Leuven – Gasthuisberg	Mees Annemie	3000	Leuven
Ziekenhuis	UZ Leuven - Gasthuisberg	Stuyven Christel	3000	Leuven

### 3.1.3. Aantal bijeenkomsten: 2

Deze vergaderingen gingen door in de maand juni (goedkeuring balans en jaarrekeningen, kwijting beheerders) en in de maand december (goedkeuring begroting).

Agendapunten juni 2015:

- Overzicht van de activiteiten van 2014
- Goedkeuring balans en resultatenrekening van 2014
- Varia

Agendapunten december 2015:

- Begroting 2016
- Verkiezing nieuw mandaat
- Voorzitter Panal vzw
- Afvaardiging Raad van Bestuur/Algemene Vergadering
- Varia

### 3.2. Raad van Bestuur

#### 3.2.1. *Wijzigingen*

Voorzitter dr. Jos Dens overleed op 30 oktober 2015.

Nieuw mandaat:

- Sint Annendael vzw, vertegenwoordigd door Rob Vanhemel

#### 3.2.2. *Samenstelling Raad van Bestuur op 31/12/2015*

<b>Bestuurders</b>	<b>Vertegenwoordiger</b>	<b>Functie</b>	<b>Setting</b>
Hagewacht vzw	Dens Jos	Voorzitter	Huisartsen
Dommelhof vzw	Van Roy Vic	Secretaris	WZC
Hendrickx Gustaaf		Penningmeester	Individueel lid
Gilissen Maurits		Ondervoorzitter	Individueel lid
Brabants Apothekers Forum	Van De Castele Ann	Bestuurder	Apothekers
Khobra West-Hageland	Coppens Johan	Bestuurder	Huisartsen
Keirse Emmanuel		Bestuurder	Individueel Lid
Christelijke Mutualiteit	Evenepoel Veerle	Bestuurder	Mutualiteiten
Woonzorgnet Dijleland vzw	Robberechts Griet	Bestuurder	WZC
WZC Keienhof / OCMW Tienen	Roggen Geert	Bestuurder	WZC
Sint-Annendael vzw	Vanhemel Rob	Bestuurder	WZC
Kring Zelfstandige Verpleegkundigen Leuven vzw	Feryn Peter	Bestuurder	Thuiszorg
Wit-Gele Kruis Vlaams-Brabant vzw	Van Ryckel Mia	Bestuurder	Thuiszorg
Landelijke Thuiszorg vzw	Benaets Sonia	Bestuurder	Thuiszorg
Familiehulp vzw	Tirez Bart	Bestuurder	Thuiszorg
Pallium vzw	Vermeulen Gard	Bestuurder	Vrijwilligers
Regionaal Ziekenhuis H.Hart Tienen	Lefèvre Micheline	Bestuurder	Ziekenhuis
UZ Gasthuisberg Leuven	Menten Johan	Bestuurder	Ziekenhuis
UZ Gasthuisberg Leuven	Stuyven Kristel	Bestuurder	Ziekenhuis
UZ Gasthuisberg Leuven	Mees Annemie	Bestuurder	Ziekenhuis

#### 3.2.3. *Aantal bijeenkomsten: 5*

Jaarverslag 2015

De Raad van Bestuur komt elke derde vrijdag van de pare maanden samen, met uitzondering van de zomerperiode.

De voorzitter brengt telkens een geschreven en mondeling verslag van de voorbije vergaderingen van het Dagelijks Bestuur.

De coördinator brengt een korte schets van de voorbije activiteiten van het netwerk, het samenwerkingsverband en de MBE, nieuws vanuit Panal en de Federatie Palliatieve Zorg Vlaanderen.

Agendapunten februari 2015:

- Viering 20 jaar Panal vzw

Agendapunten april 2015:

- Jaarrekening 2014
- Viering 20 jaar Panal vzw
- Music for a Smile (benefiet RZ Tienen)

Agendapunten juni 2015:

- Activiteitenverslag 2014
- Opvolging financiële situatie
- Omgaan met agressie
- Feedback jaarverslag vanuit de overheid

Agendapunten oktober 2015:

- Vormingsbrochure 2016
- Cijfers boekhouding 2<sup>e</sup> kwartaal 2015
- Impala

Agendapunten december 2015:

- Hommage dr. Jos Dens
- Begroting 2016
- Evaluatie viering 20 jaar Panal vzw
- Gesteund lidmaatschap WZC – Federatie PZ Vlaanderen

### 3.3. Dagelijks Bestuur

#### 3.3.1. *Wijzigingen*

Voorzitter dr. Jos Dens overleed op 30 oktober 2015.

#### 3.3.2. *Samenstelling Dagelijks Bestuur op 31/12/2015*

NAAM	FUNCTIE	SETTING
	Voorzitter	Huisartsen
VAN ROY Vic	Secretaris	WZC
HENDRICKX Staf	Penningmeester	Individueel lid
GILISSEN Maurice	Ondervoorzitter	Individueel lid
EVENEPOEL Veerle	Bestuurder	Mutualiteiten
KEIRSE Manu	Deskundige	Individueel lid

#### 3.3.3. *Aantal bijeenkomsten: 12*

De vergaderingen van het Dagelijks Bestuur gaan maandelijks door. De activiteiten van het netwerk, van het samenwerkingsverband en van de MBE worden van dichtbij opgevolgd. Ook het financiële beleid en het personeelsbeleid worden van hieruit gestuurd, evenals het opstellen en voorbereiden van de agenda van de Raad van Bestuur en de Algemene Vergadering.

Andere onderwerpen die aan bod kwamen op de vergaderingen van het Dagelijks Bestuur :

- Budgetcontrole
- VTO-beleid
- Personeelsbeleid
- Fondsenwerving
- Vormings- en teambuildingsdagen
- Samenwerking met partners
- E-dossier
- Impala
- 6<sup>e</sup> staatshervorming
- Jaarrekening 2014
- Begroting 2016
- Projectaanvraag Sel Goal
- Vacature hoofdverpleegkundige MBE
- 20 jaar Panal vzw
- Overleg Vlaams Agentschap Zorg en Gezondheid

#### 4. De medewerkers

##### 4.1. Wijzigingen in het personeelsbestand

Nieuwe medewerkers:

- Catherine Costa, verpleegkundig-consulent, 32 u. in dienst op 01/09/2015

Wijzigingen in tewerkstellingsduur:

- Moniek Drees, verpleegkundig-consulent: van 32u. naar 34,32u. van 01/06/2015

##### 4.2. Samenstelling van het personeelsbestand op 31/12/2015

#### NETWERK / SAMENWERKINGSVERBAND

NAAM	FUNCTIE	TEWERKSTELLING
VANDERMAESEN Ria	Coördinator	32 u/week
DE MEERLEER Karen	Psycholoog	19 u/week
GEYSEN Nele (*)	Netwerkmedewerker	30 u/week
MASSART Veerle	Netwerkmedewerker	16 u/week
VANMOLKOT Jozefien	Verpleegkundig-consulent	24,15 u/week

(\*) Nele Geysen was afwezig wegens rust bij bevalling en ouderschapsverlof van 22 juni 2015 tot 31 december 2015.

#### MBE

NAAM	FUNCTIE	TEWERKSTELLING
BEVERIS Ingrid	Administratief medewerker	27 u/week
COSTA Catherine	Verpleegkundig-consulent	32 u/week
Dr. COPPENS Johan	Huisarts-consulent	8,5 u/week
DE CLERCQ Yolanda	Verpleegkundig-consulent	30,4 u/week
DE MEERLEER Karen	Psycholoog	9 u/week
DE SMET Lieve	Hoofdverpleegkundige	38 u/week
DREES Monique	Verpleegkundig-consulent	34,32 u/week
ELSEN Kris	Verpleegkundig-consulent	38 u/week
LUYCKX Muriel	Verpleegkundig-consulent	38 u/week
MASSART Veerle	Verpleegkundig-consulent	16 u/week
PIERRE Frie (*)	Verpleegkundig-consulent	30,4 u/week
PUTTEMANS Hilde (**)	Verpleegkundig-consulent	Ziek
SINTUBIN Anne	Verpleegkundig-consulent	24 u/week
VANMOLKOT Jozefien	Verpleegkundig-consulent	7,85 u/week
VANDERMAESEN Ria	Verpleegkundig-consulent	6 u/week

(\*) Frie Pierre was afwezig wegens ziekte van 15 juli 2015 tot 31 december 2015

(\*\*) Hilde Puttemans is langdurig afwezig (sinds juni 2006) wegens ziekte.

#### 4.3. VTO

<b>INGRID BEVERS</b>				
<b>Datum</b>	<b>Onderwerp</b>	<b>Docent</b>	<b>Organisator</b>	<b>Uren</b>
22/01/2015	De Sociale Plattegrond	Karine Olislaegers	Provincie Vlaams-Brabant	3
9/02/2015	Workshop 'Werken op de Ipad'	Annelies Verrycken	Panal	3
5/03/2015	Minisymposium: Uitgangspunten van dementie en palliatieve zorg	Prof. dr. Patrick Cras	Panal	2
28/04/2015	Als ik er niet meer ben	Prof. dr. em. Manu Keirse	Panal	2
30/04/2015	Webinar: kantoorinnovatie en ergonomie		Idewe	1
5/05/2015	Infosessie digitale ontwikkelingen, Legal Update, alternatief verlonen		Acerta	3,5
21/05/2015	Minisymposium: Vroegtijdige zorgplanning bij dementie	Maartje WILS	Panal	2
15/10/2015	Minisymposium: Pijn- en symptoomcontrole bij dementie	dr. Jo Lisaerde en Jo Declercq	Panal	2
26/11/2015	Minisymposium: De rol van de mantelzorgers	Katja Van Goethem	Panal	2
4/12/2015	Leren omgaan met verbale agressie.	Julie Morren	Crime Control	3
4/12/2015	Update van de visie van Panal met betrekking tot euthanasie	Wim Vander Elst	Panal	3,5
			<b>TOTAAL UREN =</b>	<b>27</b>

<b>CATHERINE COSTA</b>				
<b>Datum</b>	<b>Onderwerp</b>	<b>Docent</b>	<b>Organisator</b>	<b>Uren</b>
8/09/2015	Basiscursus palliatieve zorg		Panal vzw	26
22/09/2015	Vlaams Congres Palliatieve Zorg		FPZV	5,5
29/09/2015	Intervisie	Luc Declercq	Panal	3
8/10/2015	Praten over later, vroegtijdige zorgplanning in de eerste lijn	verschillende	SEL/GOAL	2
15/10/2015	Minisymposium: Pijn- en symptoomcontrole bij dementie	dr. Jo Lisaerde en Jo Declercq	Panal	2
3/12/2015	Tussen mens en zorgverlener: teamwerk	Chris Aubry	Panal vzw	2,5
4/12/2015	Leren omgaan met verbale agressie.	Julie Morren	Crime Control	3
4/12/2015	Update van de visie van Panal met betrekking tot euthanasie	Wim Vander Elst	Panal	3,5
8/12/2015	Intervisie	Luc Declercq	Panal	3
9/10/2015	Stage Palliatieve Eenheid De Brug			24
			<b>TOTAAL UREN =</b>	<b>74,5</b>



<b>DE CLERCQ YOLANDA</b>				
<b>Datum</b>	<b>Onderwerp</b>	<b>Docent</b>	<b>Organisator</b>	<b>Uren</b>
5/01/2015	E-zorgplan rond palliatieve patiënten	De Puydt Stefanie	SEL/GOAL	1
9/02/2015	Workshop 'Werken op de Ipad'	Annelies Verrycken	Panal	3
10/02/2015	Intervisie	Luc Declercq	Panal	3
5/03/2015	Minisymposium: Uitgangspunten van dementie en palliatieve zorg	Prof. dr. Patrick Cras	Panal	2
12/03/2015	(V)aardig met familie in begeleiding van de palliatieve patiënte		FPZV	6
26/03/2015	Intervisie	Luc Declercq	Panal	3
7/04/2015	Info-avond over onderzoek palliatieve zorg in UZ en KU Leuven	Prof. dr. Johan Menten	UZ Leuven	2
2/06/2015	Intervisie	Luc Declercq	Panal	3
13/10/2015	Werken met de richtlijn Nausea en braken	dr. Karen Geboes, dr. Johan Coppens, Veerle Massart	FPZV ism Panal	4
15/10/2015	Minisymposium: Pijn- en symptoomcontrole bij dementie	dr. Jo Lisaerde en Jo Declercq	Panal	2
24/11/2015	Attentie! Pijn en dementie		Thomas Kempen	6
1/12/2015	3de congres in de psychosociale oncologie		Cédric Hèle Instituut	6
			<b>TOTAAL UREN =</b>	<b>41</b>

<b>DE MEERLEER KAREN</b>				
<b>Datum</b>	<b>Onderwerp</b>	<b>Docent</b>	<b>Organisator</b>	<b>Uren</b>
26/01/2015	Angst voor de dood		FPZV	6
3/02/2015	Seksualiteit en intimiteit in palliatieve zorg		Forum palliatieve zorg	3
9/02/2015	Workshop 'Werken op de Ipad'	Annelies Verrycken	Panal	3
5/03/2015	Minisymposium: Uitgangspunten van dementie en palliatieve zorg	Prof. dr. Patrick Cras	Panal	2
10/03/2015	Aromatherapie in palliatieve zorg	Ellen Hageman	Panal	3
12/03/2015	(V)aardig met familie in begeleiding van de palliatieve patiënte		FPZV	6
12/03/2015	15 jaar Palliatieve Zorgen 'De Brug'		RZ H Hart Leuven	2,5
27/03/2015	Onderzoeksforum Palliatieve Zorg Nederland&Vlaanderen		FPZV	5
23/04/2015	Tussen mens en zorgverlener: een wankel evenwicht	Chris Aubry	Panal	2,5
21/05/2015	Minisymposium: Vroegtijdige zorgplanning bij dementie	Maartje WILS	Panal	2
11/09/2015	Gezag en respect, zonder woorden	Hendrik Gaublonne	Zorg-Saam	6
22/09/2015	Vlaams Congres Palliatieve Zorg		FPZV	5,5
15/10/2015	Minisymposium: Pijn- en symptoomcontrole bij dementie	dr. Jo Lisaerde en Jo Declercq	Panal	2
16/11/2015	Depressie en demoralisatie bij palliatieve patiënten	Inge Knaepen	FPZV	6
26/11/2015	Minisymposium: De rol van de mantelzorgers	Katja Van Goethem	Panal	2
4/12/2015	Leren omgaan met verbale agressie.	Julie Morren	Crime Control	3
4/12/2015	Update van de visie van Panal met betrekking tot euthanasie	Wim Vander Elst	Panal	3,5
			<b>TOTAAL UREN=</b>	<b>63</b>

<b>DE SMET LIEVE</b>				
<b>Datum</b>	<b>Onderwerp</b>	<b>Docent</b>	<b>Organisator</b>	<b>Uren</b>
5/01/2015	E-zorgplan rond palliatieve patiënten	De Puydt Stefanie	SEL/GOAL	1
22/01/2015	Diagnostiek en behandeling van botmeta's: een multidisciplinaire visie	Prof Delforge Michel	Pentalfa KU Leuven	2,5
9/02/2015	Workshop 'Werken op de Ipad'	Annelies Verrycken	Panal	3
10/02/2015	Intervisie	Luc Declercq	Panal	3
5/03/2015	Minisymposium: Uitgangspunten van dementie en palliatieve zorg	Prof. dr. Patrick Cras	Panal	2
19/03/2015	Werkgroep PST/Thuiszorgdiensten	verschillende	PST ZH Diest	1,5
26/03/2015	Intervisie	Luc Declercq	Panal	3
27/03/2015	Onderzoeksforum Palliatieve Zorg Nederland en Vlaanderen		FPZV	5
23/04/2015	Tussen mens en zorgverlener: een wankel evenwicht	Chris Aubry	Panal	2,5
28/04/2015	Als ik er niet meer ben	Prof. dr. em. Manu Keirse	Panal	2
21/05/2015	Minisymposium: Vroegtijdige zorgplanning bij dementie	Maartje WILS	Panal	2
2/06/2015	Intervisie	Luc Declercq	Panal	3
10/06/2015	Studienamiddag werkgroep MBE FPZV casus euthanasie	verschillende	FPZV	3
22/09/2015	Vlaams Congres Palliatieve Zorg	verschillende	FPZV	5,5
29/09/2015	Intervisie	Luc Declercq	Panal	3
8/10/2015	Praten over later, vroegtijdige zorgplanning in de eerste lijn	verschillende	SEL/GOAL	2
15/10/2015	Minisymposium: Pijn- en symptoomcontrole bij dementie	dr. Jo Lisaerde en Jo Declercq	Panal	2
24/11/2015	Euthanasie in de praktijk	dr. Johan Coppens	Panal	1,5
26/11/2015	Minisymposium: De rol van de mantelzorgers	Katja Van Goethem	Panal	2
4/12/2015	Leren omgaan met verbale agressie.	Julie Morren	Crime Control	3
4/12/2015	Update van de visie van Panal met betrekking tot euthanasie	Wim Vander Elst	Panal	3,5
8/12/2015	Intervisie	Luc Declercq	Panal	3
			<b>TOTAAL UREN =</b>	<b>59</b>

<b>DREES MONIEK</b>				
<b>Datum</b>	<b>Onderwerp</b>	<b>Docent</b>	<b>Organisator</b>	<b>Uren</b>
5/01/2015	E-zorgplan rond palliatieve patiënten	De Puydt Stefanie	SEL/GOAL	1
5/02/2015	Hoe kan een wilsverklaring helpen om goede patiëntenzorg te bieden		Pentalfa KU Leuven	2,5
9/02/2015	Workshop 'Werken op de Ipad'	Annelies Verrycken	Panal	3
10/02/2015	Intervisie	Luc Declercq	Panal	3
5/03/2015	Minisymposium: Uitgangspunten van dementie en palliatieve zorg	Prof. dr. Patrick Cras	Panal	2
12/03/2015	(V)aardig met familie in begeleiding van de palliatieve patiënte		FPZV	6
12/03/2015	15 jaar Palliatieve Zorgeenheid 'De Brug'		RZ H Hart Leuven	2,5
26/03/2015	Intervisie	Luc Declercq	Panal	3
23/04/2015	Tussen mens en zorgverlener: een wankel evenwicht	Chris Aubry	Panal	2,5
28/04/2015	Als ik er niet meer ben	Prof. dr. em. Manu Keirse	Panal	2

21/05/2015	Minisymposium: Vroegtijdige zorgplanning bij dementie	Maartje WILS	Panal	2
2/06/2015	Intervisie	Luc Declercq	Panal	3
22/09/2015	Vlaams Congres Palliatieve Zorg		FPZV	5,5
29/09/2015	Intervisie	Luc Declercq	Panal	3
15/10/2015	Minisymposium: Pijn- en symptoomcontrole bij dementie	dr. Jo Lisaerde en Jo Declercq	Panal	2
4/12/2015	Leren omgaan met verbale agressie.	Julie Morren	Crime Control	3
4/12/2015	Update van de visie van Panal met betrekking tot euthanasie	Wim Vander Elst	Panal	3,5
8/12/2015	Intervisie	Luc Declercq	Panal	3
			<b>TOTAAL UREN =</b>	<b>52,5</b>

<b>ELSEN KRIS</b>				
<b>Datum</b>	<b>Onderwerp</b>	<b>Docent</b>	<b>Organisator</b>	<b>Uren</b>
5/01/2015	E-zorgplan rond palliatieve patiënten	De Puydt Stefanie	SEL/GOAL	1
5/02/2015	Hoe kan een wilsverklaring helpen om goede patiëntenzorg te bieden		Pentalfa KULeuven	2,5
9/02/2015	Workshop 'Werken op de Ipad'	Annelies Verrycken	Panal	3
10/02/2015	Intervisie	Luc Declercq	Panal	3
10/03/2015	Aromatherapie in palliatieve zorg	Ellen Hageman	Panal	3
12/03/2015	15 jaar Palliatieve Zorgeenheid 'De Brug'		RZ H Hart Leuven	2,5
26/03/2015	Intervisie	Luc Declercq	Panal	3
7/04/2015	Info-avond over onderzoek palliatieve zorg in UZ- en KU-Leuven	prof. dr. Johan Menten	UZ Leuven	2
23/04/2015	Tussen mens en zorgverlener: een wankel evenwicht	Chris Aubry	Panal	2,5
28/04/2015	Als ik er niet meer ben	Prof. dr. em. Manu Keirse	Panal	2
8-10/05/2015	EAPC-Congres: Building Bridges		EAPC	20
2/06/2015	Intervisie	Luc Declercq	Panal	3
29/09/2015	Intervisie	Luc Declercq	Panal	3
4/12/2015	Leren omgaan met verbale agressie.	Julie Morren	Crime Control	3
4/12/2015	Update van de visie van Panal met betrekking tot euthanasie	Wim Vander Elst	Panal	3,5
8/12/2015	Intervisie	Luc Declercq	Panal	3
			<b>TOTAAL UREN =</b>	<b>60</b>

<b>NELE GEYSEN</b>				
<b>Datum</b>	<b>Onderwerp</b>	<b>Docent</b>	<b>Organisator</b>	<b>Uren</b>
9/02/2015	Workshop 'Werken op de Ipad'	Annelies Verrycken	Panal	3
5/03/2015	Minisymposium: Uitgangspunten van dementie en palliatieve zorg	Prof. dr. Patrick Cras	Panal	2
24 februari + 10 maart 2015	Reflectieve Begeleidingsvormen	Leen Bruyninckx	KHLeuven	12
12/03/2015	(V)aardig met familie in begeleiding van de palliatieve patiënte		FPZV	6
28/04/2015	Als ik er niet meer ben	Prof. dr. em. Manu Keirse	Panal	2
21/05/2015	Minisymposium: Vroegtijdige zorgplanning bij dementie	Maartje WILS	Panal	2
			<b>TOTAAL UREN =</b>	<b>27</b>

Nele Geysen was afwezig wegens rust bij bevalling en ouderschapsverlof van 22 juni 2015 tot 31 december 2015.

<b>LUYCKX MURIEL</b>				
<b>Datum</b>	<b>Onderwerp</b>	<b>Docent</b>	<b>Organisator</b>	<b>Uren</b>
5/01/2015	E-zorgplan rond palliatieve patiënten	De Puydt Stefanie	SEL/GOAL	1
22/01/2015	Diagnostiek en behandeling van botmetastasen: een multidisciplinaire visie		KULeuven Pentalfa	2,5
5/02/2015	Hoe kan een wilsverklaring helpen om goede patiëntenzorg te bieden		Pentalfa KULeuven	2,5
9/02/2015	Workshop 'Werken op de Ipad'	Annelies Verrycken	Panal	3
10/02/2015	Intervisie	Luc Declercq	Panal	3
5/03/2015	Minisymposium: Uitgangspunten van dementie en palliatieve zorg	Prof. dr. Patrick Cras	Panal	2
10/03/2015	Aromatherapie in palliatieve zorg	Ellen Hageman	Panal	3
12/03/2015	(V)aardig met familie in begeleiding van de palliatieve patiënte		FPZV	6
12/03/2015	15 jaar Palliatieve Zorgenheid 'De Brug'		RZ H Hart Leuven	2,5
21/05/2015	Minisymposium: Vroegtijdige zorgplanning bij dementie	Maartje WILS	Panal	2
2/06/2015	Intervisie	Luc Declercq	Panal	3
29/09/2015	Intervisie	Luc Declercq	Panal	3
13/10/2015	Werken met de richtlijn Nausea en braken	dr. Karen Geboes, dr. Johan Coppens, Veerle Massart	FPZV ism Panal	4
15/10/2015	Minisymposium: Pijn- en symptoomcontrole bij dementie	dr. Jo Lisaerde en Jo Declercq	Panal	2
22/10/2015	Ouderenmis(be)handeling		SEL/GOAL	2
24/11/2015	Euthanasie in de praktijk	dr. Johan Coppens	Panal	1,5
4/12/2015	Leren omgaan met verbale agressie.	Julie Morren	Crime Control	3
4/12/2015	Update van de visie van Panal met betrekking tot euthanasie	Wim Vander Elst	Panal	3,5
8/12/2015	Intervisie	Luc Declercq	Panal	3
10/12/2015	Dementie. Wereld van Herinnering		SEL/GOAL	2,5
			<b>TOTAAL UREN =</b>	<b>55</b>

<b>MASSART VEERLE</b>				
<b>Datum</b>	<b>Onderwerp</b>	<b>Docent</b>	<b>Organisator</b>	<b>Uren</b>
5/01/2015	E-zorgplan rond palliatieve patiënten	De Puydt Stefanie	SEL/GOAL	1
22/01/2015	Diagnostiek en behandeling van botmetastasen: een multidisciplinaire visie		KULeuven Pentalfa	2,5
5/02/2015	Hoe kan een wilsverklaring helpen om goede patiëntenzorg te bieden		Pentalfa KULeuven	2,5
9/02/2015	Workshop 'Werken op de Ipad'	Annelies Verrycken	Panal	3
5/03/2015	Minisymposium: Uitgangspunten van dementie en palliatieve zorg	Prof. dr. Patrick Cras	Panal	2
12/03/2015	(V)aardig met familie in begeleiding van de palliatieve patiënte		FPZV	6
26/03/2015	Intervisie	Luc Declercq	Panal	3
7/04/2015	Info-avond over onderzoek palliatieve zorg in UZ en KU Leuven	Prof. dr. Johan Menten	UZ Leuven	2
28/04/2015	Als ik er niet meer ben	Prof. dr. em. Manu Keirse	Panal	2
21/05/2015	Minisymposium: Vroegtijdige zorgplanning bij dementie	Maartje WILS	Panal	2
2/06/2015	Intervisie	Luc Declercq	Panal	3
22/09/2015	Vlaams Congres Palliatieve Zorg		FPZV	5,5
29/09/2015	Intervisie	Luc Declercq	Panal	3
15/10/2015	Minisymposium: Pijn- en symptoomcontrole bij dementie	dr. Jo Lisaerde en Jo Declercq	Panal	2
22/10/2015	Ouderenmis(be)handeling		SEL/GOAL	2
26/11/2015	Minisymposium: De rol van de mantelzorgers	Katja Van Goethem	Panal	2
4/12/2015	Leren omgaan met verbale agressie.	Julie Morren	Crime Control	3
4/12/2015	Update van de visie van Panal met betrekking tot euthanasie	Wim Vander Elst	Panal	3,5
8/12/2015	Intervisie	Luc Declercq	Panal	3
			<b>TOTAAL UREN =</b>	<b>53</b>

<b>PIERRE FRIE</b>				
<b>Datum</b>	<b>Onderwerp</b>	<b>Docent</b>	<b>Organisator</b>	<b>Uren</b>
5/01/2015	E-zorgplan rond palliatieve patiënten	De Puydt Stefanie	SEL/GOAL	1
22/01/2015	Diagnostiek en behandeling van botmetastasen: een multidisciplinaire visie		KULeuven Pentalfa	2,5
9/02/2015	Workshop 'Werken op de Ipad'	Annelies Verrycken	Panal	3
10/02/2015	Intervisie	Luc Declercq	Panal	3
26/03/2015	Intervisie	Luc Declercq	Panal	3
2/04/2015	Voorschrijven en afleveren van orale antikankerbehandelingen: mythes en feiten	Tine Van Nieuwenhuysse	KULeuven Pentalfa	2,5
23/04/2015	Tussen mens en zorgverlener: een wankel evenwicht	Chris Aubry	Panal	2,5
26/05/2015	Workshop: wonden met een slechte genezingstendens	Backaerrt Diego	Hartmann	3
2/06/2015	Intervisie	Luc Declercq	Panal	3
			<b>TOTAAL UREN =</b>	<b>23,5</b>

Frie Pierre was afwezig wegens ziekte van 15 juli t.e.m. 31 december 2015. Hierdoor heeft ze het vereiste aantal vormingsuren niet kunnen volgen.

<b>SINTUBIN ANNE</b>				
<b>Datum</b>	<b>Onderwerp</b>	<b>Docent</b>	<b>Organisator</b>	<b>Uren</b>
5/01/2015	E-zorgplan rond palliatieve patiënten	De Puydt Stefanie	SEL/GOAL	1
3/02/2015	Seksualiteit en intimiteit in palliatieve zorg		Forum palliatieve zorg	3
5/02/2015	Hoe kan een wilsverklaring helpen om goede patiëntenzorg te bieden		Pentalfa KULeuven	2,5
9/02/2015	Workshop 'Werken op de Ipad'	Annelies Verrycken	Panal	3
10/02/2015	Intervisie	Luc Declercq	Panal	3
5/03/2015	Minisymposium: Uitgangspunten van dementie en palliatieve zorg	Prof. dr. Patrick Cras	Panal	2
10/03/2015	Aromatherapie in palliatieve zorg	Ellen Hageman	Panal	3
12/03/2015	15 jaar Palliatieve Zorgeenheid 'De Brug'		RZ H Hart Leuven	2,5
12/03/2015	(V)aardig met familie in begeleiding van de palliatieve patiënte		FPZV	6
26/03/2015	Intervisie	Luc Declercq	Panal	3
2/06/2015	Intervisie	Luc Declercq	Panal	3
22/09/2015	Vlaams Congres Palliatieve Zorg		FPZV	5,5
29/09/2015	Intervisie	Luc Declercq	Panal	3
4/12/2015	Update van de visie van Panal met betrekking tot euthanasie	Wim Vander Elst	Panal	3,5
8/12/2015	Intervisie	Luc Declercq	Panal	3
			<b>TOTAAL UREN =</b>	<b>47</b>

<b>VANDERMAESEN RIA</b>				
<b>Datum</b>	<b>Onderwerp</b>	<b>Docent</b>	<b>Organisator</b>	<b>Uren</b>
5/01/2015	E-zorgplan rond palliatieve patiënten	De Puydt Stefanie	SEL/GOAL	1
29/01/2015	Hoe de palliatieve zorg verbeteren in Vlaanderen		FLIECE	4,5
30/01/2015	Hoe de palliatieve zorg verbeteren in Vlaanderen		FLIECE	4,5
5/02/2015	Hoe kan een wilsverklaring helpen om goede patiëntenzorg te bieden		Pentalfa KULeuven	2,5
9/02/2015	Workshop 'Werken op de Ipad'	Annelies Verrycken	Panal	3
5/03/2015	Minisymposium: Uitgangspunten van dementie en palliatieve zorg	Prof. dr. Patrick Cras	Panal	2
12/03/2015	15 jaar Palliatieve Zorgeenheid 'De Brug'		RZ H Hart Leuven	2,5
28/04/2015	Als ik er niet meer ben	Prof. dr. em. Manu Keirse	Panal	2
21/05/2015	Minisymposium: Vroegtijdige zorgplanning bij dementie	Maartje WILS	Panal	2
22/09/2015	Vlaams Congres Palliatieve Zorg		FPZV	5,5
15/10/2015	Minisymposium: Pijn- en symptoomcontrole bij dementie	dr. Jo Lisaerde en Jo Declercq	Panal	2
26/11/2015	Minisymposium: De rol van de mantelzorgers	Katja Van Goethem	Panal	2
4/12/2015	Leren omgaan met verbale agressie.	Julie Morren	Crime Control	3
4/12/2015	Update van de visie van Panal met betrekking tot euthanasie	Wim Vander Elst	Panal	3,5
			<b>TOTAAL UREN =</b>	<b>40</b>

<b>VANMOLKOT Jozefien</b>				
<b>Datum</b>	<b>Onderwerp</b>	<b>Docent</b>	<b>Organisator</b>	<b>Uren</b>
5/02/2015	Hoe kan een wilsverklaring helpen om een goede Patiëntenzorg te bieden		Pentalfa KULeuven	2,5
9/02/2015	Workshop 'Werken op de Ipad'	Annelies Verrycken	Panal	3
10/02/2015	Intervisie	Luc Declercq	Panal	3
26/02/2015	Ethiek	Moniek Drees	Forum - Panal vzw	6
5/03/2015	Minisymposium: Uitgangspunten van dementie en palliatieve zorg	Prof. dr. Patrick Cras	Panal	2
10/03/2015	Aromatherapie in palliatieve zorg	Ellen Hageman	Panal	3
12/03/2015	15 jaar Palliatieve Zorgeenheid 'De Brug'		RZ H Hart Leuven	2,5
12/03/2015	(V)aardig met familie in begeleiding van de palliatieve patiënte		FPZV	6
26/03/2015	Intervisie	Luc Declercq	Panal	3
23/04/2015	Tussen mens en zorgverlener: een wankel evenwicht	Chris Aubry	Panal	2,5
28/04/2015	Als ik er niet meer ben	Prof. dr. em. Manu Keirse	Panal	2
10/05/2015	EAPC-Congres: Building Bridges		EAPC	20
21/05/2015	Minisymposium: Vroegtijdige zorgplanning bij dementie	Maartje WILS	Panal	2
2/06/2015	Intervisie	Luc Declercq	Panal	3
29/09/2015	Intervisie	Luc Declercq	Panal	3
8/10/2015	Omgaan met alcohol en drugs in de eerste lijn	Joyce Borremans	SEL/GOAL	1,5
			<b>TOTAAL UREN =</b>	<b>65</b>

#### 4.4. Interne overlegmomenten

##### 4.4.1. *Ochtendbriefing*

**Doelstelling:**

Briefen van de voorbije wacht.

Toewijzen nieuwe patiënten aan de verschillende verpleegkundig-consulenten.

**Deelnemers:**

De hoofdverpleegkundige en alle aanwezige verpleegkundig-consulenten.

**Frequentie:**

Elke ochtend.

##### 4.4.2. *Patiëntenbriefing*

**Doelstelling:**

Bespreken van alle patiënten.

Nabespreking van de overleden patiënten.

Vorbereiden van de patiëntenbespreking.

**Deelnemers:**

De hoofdverpleegkundige, alle aanwezige verpleegkundig-consulenten en de psycholoog.

**Frequentie:**

Wekelijks op maandag van 13 tot 14 uur.

##### 4.4.3. *Patiëntenbespreking*

**Doelstelling:**

Het grondig overlopen van de knelpunten in alle patiëntsituaties.

Het voorstellen van de nieuwe patiënten.

Uitwisseling van informatie, standpuntbepaling en specifieke vormingsmomenten.

**Deelnemers:**

De equipearts, de hoofdverpleegkundige, de psycholoog, de coördinator en alle aanwezige verpleegkundig-consulenten.

**Frequentie:**

Wekelijks op maandagnamiddag vanaf 14 uur.

##### 4.4.4. *MBE-vergadering*

**Doelstelling:**

Bespreking en planning van de MBE-werking met o.a. volgende thema's:

- Planning verlof 2015 en opvolgen van de wachten 2015.

- Opvolgen van de taken die elk binnen de equipe op zich neemt.

- Opvolging E-dossier.



- Hoe gaan we verder met de patiëntenlijst?
- Overschakelen op Ipad voor de wacht.
- Voorbereiden van de wissel van de hoofdverpleegkundige.
- Doorgeven van deskundigheid en gevolgde vormingen aan collega's.
- Gebruik van de nieuwe, digitale spuitdrijver.

Deelnemers:

De hoofdverpleegkundige en alle verpleegkundig-consulenten.

Frequentie:

Tweemaandelijks.

De MBE-vergaderingen van 2015 gingen door op 8 januari, 5 maart, 30 mei, 25 juni, 3 september en 29 november.

#### 4.4.5. *Intervisie*

Doelstelling:

Tijdens de intervisie wordt er stilgestaan bij werkgerelateerde zaken die ons bezighouden, die zijn blijven hangen en waar we dieper op in willen gaan.

Er wordt regelmatig gewerkt met een casus.

Op vraag van de betrokkenen worden er patiëntgebonden onderwerpen besproken die men met de collega's wil delen.

In 2015 ging er specifiek aandacht naar:

- Hoe positieve feedback geven.
- Doel van de intervisie.
- Casusbespreking: omgaan met agressie vanuit patiënt of zijn omgeving.

Deelnemers:

De hoofdverpleegkundige en alle verpleegkundig-consulenten onder leiding van een externe begeleider, psycholoog Luc Declercq.

Frequentie:

De intervisie is vijf maal doorgegaan in 2015 nl. op 10 februari, 26 maart, 23 april, 2 juni en 29 november.

#### 4.4.6. *Personeelsvergadering*

Doelstelling:

Maandelijks overleg met alle medewerkers waarin actuele onderwerpen en knelpunten aan bod komen. Tevens wordt er informatie doorgegeven vanuit het Dagelijks Bestuur, de Raad van Bestuur en vanuit de vergaderingen op de FPZV waaraan één van de medewerkers deelnam, vanuit de werkgroepen en projectgroepen van Panal.

Daarnaast stonden ook volgende onderwerpen op de agenda in 2015:

- Bespreking maandcijfers van de MBE
- Bespreking netwerkactiviteiten: werkgroepen en opleidingen
- Verslag van het dagelijks bestuur en de raad van bestuur
- Voorstelling projecten van het netwerk

- Acties van de werkgroep Fondsenwerving
- Personeelszaken: vacature voor een extra verpleegkundig-consulent en wissel hoofdverpleegkundige
- Planning en evaluatie van de teambuilding
- Informatie en afspraken m.b.t. studiedagen, congressen en opleidingen
- Afspraken over het gebruik van de Ipads
- Viering 20 jaar Panal
- Varia

Deelnemers:

Alle medewerkers

Frequentie:

Maandelijks

#### 4.4.7. *Netwerkoverleg*

Doelstelling:

Het plannen, bespreken en evalueren van de netwerkactiviteiten.

Vaste agendapunten:

- Werkgroepen op Panal
- Werkgroepen op de Federatie
- Actuele vormingsvragen
- Varia

Andere besproken punten in 2015:

- Benefiet Wiggmaal
- E-dossier
- Forum Panal-Pallium
- Aankoop nieuwe boeken
- Verlofplanning

Deelnemers:

Netwerkmedewerkers en de hoofdverpleegkundige.

Frequentie:

Maandelijks.

#### 4.4.8. *Vormingsoverleg*

Doelstelling:

Het plannen, bespreken en evalueren van de vormingen, minisymposia,....

Besproken punten:

- Telkens worden de voorbije vormingen besproken en geëvalueerd
- Voorbereiding komende vormingen op basis van de vormingskalender
- Bespreking en planning van nieuwe vormingsvragen
- Logistieke ondersteuning en praktische uitvoering van vormingen

- Registratie vormingen opvolgen
- Overleg met organisaties i.v.m. vorming inplannen
- Samenstellen van vormingspakket 2016 (vormingsbrochure)
- Herbekijken inhoud en opbouw van onze vormingsmodules basis-, vervolmakings- en vrijwilligerscursus
- Organisatie en planning van vormingsvragen van OCMW Leuven voor 2015 en 2016, zowel voor de thuiszorg als de woonzorgcentra
- Planning deelname lesgevers aan het postgraduaat palliatieve zorg van UC Leuven Limburg in 2016
- Plannen vormingsaanbod voor Kristelijke Werknemers Bond
- Uitwerken vormingsaanbod voor de Vereniging van Vlaamse steden en gemeenten: alle OCMW's uit onze regio kunnen hier op intekenen
- Informatie over vormingsinitiatieven vanuit FPZV (voor artsen, apothekers, ...)
- Nieuwe vormingsinitiatieven ontwikkelen, op basis van feedback uit het werkveld
- Aanpak vragen in verband met vorming

Deelnemers:

Netwerkmedewerkers en de hoofdverpleegkundige.

Frequentie:

Tweewekelijks, samen met het netwerkoeverleg.

#### 4.4.9. *Functioneringsgesprekken*

Doelstelling:

Een functioneringsgesprek is een vertrouwelijk, toekomstgericht overleg en is geen beoordelingsgesprek. Thema's die kunnen besproken worden zijn: het werk, de werksfeer, de fijne kanten, je sterke kanten, dingen die je graag doet, meer wil doen, liever niet doet, de werkpunten voor de toekomst, het team, de organisatie, de toekomst, bijscholing in de toekomst, de samenwerking, ervaren problemen, suggesties voor verbetering,...

Deelnemers:

De verpleegkundig-consulenten hebben een functioneringsgesprek met de hoofdverpleegkundige.

De netwerkmedewerkers, de hoofdverpleegkundige en de administratief medewerker hebben een functioneringsgesprek met de coördinator.

Frequentie:

Jaarlijks, maar kan op aanvraag frequenter.

De functioneringsgesprekken worden gepland in het voorjaar van 2016 (omwille van de wissel van de hoofdverpleegkundige).

## 5. Andere

### 5.1. Werkgroep Panal Nieuws

Doelstelling:

Het plannen, bespreken en evalueren van de driemaandelijke nieuwsbrief 'Panal Nieuws'.

Deelnemers:

De netwerkmedewerkers samen met de administratieve medewerker en een verpleegkundig-consulent.

Frequentie:

De werkgroep kwam in 2015 samen op 15 januari, 20 april, 4 juni en 19 oktober.

### 5.2. Werkgroep Fondsenwerving

Doelstelling:

Het doel van de werkgroep is om op een meer gestructureerde wijze de noodzakelijke financiële middelen te verwerven om de begroting in evenwicht te krijgen of om de nodige werkmaterialen te verkrijgen. De eerste stappen die gezet werden in de vorige jaren, werden positief onthaald en worden verfijnd en verder gezet.

Deelnemers:

Vier bestuursleden, de coördinator en de administratief medewerker.

Frequentie:

De werkgroep is in 2015 niet samengekomen. Succesvolle acties van de voorbij jaren werden verder gezet, hiervoor was geen bijkomend overleg nodig of er kon per mail gecommuniceerd worden.

### 5.3. Werkgroep 20 jaar Panal

Doelstelling:

In november 2015 vierde Panal haar 20-jarig bestaan. Deze verjaardag wilden we passend vieren met de personeelsleden en de bestuursleden, met de vrijwilligers en met de partners waar we regelmatig mee samenwerken.

Dit resulteerde in een feestelijke editie van de nieuwsbrief Panal Nieuws in september en een geslaagd netwerkevent op 19 november 2015.

Deelnemers:

Twee bestuursleden, de coördinator, de vormingsverantwoordelijke, een verpleegkundig-consulent en de administratief medewerker.

Frequentie:

De werkgroep is 5 keer samengekomen: op 15 januari, 5 maart, 4 juni, 17 september en 15 oktober 2015.

## II. Netwerkopdrachten

### 1. Informeren

#### 1.1. Voordrachten

DATUM	THEMA	ORGANISATIE	DOELGROEP	AANTAL DEELNEMERS
12/01/2015	Info palliatieve zorg, werking Panal	Welzijnsraad Bierbeek	Inwoners Bierbeek	10
02/06/2015	Praatcafé over palliatieve zorg en vroegtijdige zorgplanning bij dementie	Het Kompas Haacht	Familie van personen met dementie en andere geïnteresseerden	50
17/09/2015	Info palliatieve zorg, werking Panal	Seniorenraad Leuven	Senioren van Leuven	50
29/10/2015	Info palliatieve zorg, werking Panal	KH Leuven	Studenten UCLL	9
29/10/2015	Info palliatieve zorg, werking Panal	KH Leuven	Studenten UCLL	7
17/11/2015	Info palliatieve zorg, werking Panal	Vrijwilligers CM Tielt-Winge	Vrijwilligers	20

#### 1.2. Folders en brochures

ONDERWERP FOLDER/BROCHURE	EDITIEDATUM	OPLAGE
Vormingsbrochure	September 2015	500
Vormingsbrochure Online	September 2015	

#### 1.3. Tijdschrift/Nieuwsbrief

##### “Panal Nieuws”

*Periodiciteit:* Driemaandelijks: maart, juni, september, december

*Oplage:* 1700 exemplaren

De feesteditie naar aanleiding van 20 jaar Panal (september) werd gedrukt op 2000 exemplaren.

*Doelgroep :* Wordt gratis verstrekt aan de partners in de palliatieve zorg in onze regio:

- Leden van Panal en organisaties die deelnemen aan onze werkgroepen
- Huisartsen en apothekers
- Diensten voor gezinszorg, voor thuisverpleging en mutualiteiten
- Zelfstandige verpleegkundigen (op aanvraag)

*Behandelde onderwerpen:*

- Overzicht van de geplande vormingen
- Verslag van de minisymposia
- Personeelsnieuws
- Medische rubriek met de thema's:
  - .Behandeling van delier in een palliatieve situatie
  - .Het jaar 2002
  - .Management van misselijkheid en braken in de palliatieve zorg
- Gastrubriek: voorstelling van de werkgroepen
- Aankondiging Benefiet ten voordele van Panal
- Nieuwe aanwinsten in onze bibliotheek
- Materiaal ter ondersteuning van kinderen en jongeren die betrokken zijn in een palliatieve situatie
- Verslag van het Flieece-congres, het EAPC-congres

De editie van september stond helemaal in het teken van de twintigste verjaardag van Panal:

- Dr. Johan Coppens schetste de geschiedenis van Panal in een notendop.
- Panal kreeg de gelegenheid minister Jo Vandeurzen te interviewen over palliatieve zorg.
- Dr. Gert Huysmans, voorzitter van de Federatie, gaf zijn visie over het samenwerken aan de verdere uitbouw van palliatieve zorg.
- De 'wist-je-datjes' schetsen een beeld in woorden en cijfers van het dagelijkse werk op Panal
- Het geheel werd opgeluisterd met enkele mooie kleurenfoto's en een gedicht-op-maat van Geert De Kockere.

#### 1.4. Website

Adres: **[www.panal.be](http://www.panal.be)**

- Tijdens het jaar 2015 registreerden wij 40.608 bezoekers. Dit betekent gemiddeld 3.380 bezoekers per maand.
- Bij de aankondiging van onze vormingen verwijzen wij systematisch naar de website en de mogelijkheid om online in te schrijven. Wij constateren een sterke stijging van het aantal mensen dat de website gebruikt als middel om op de hoogte te blijven van onze activiteiten en om online in te schrijven.
- Nieuwe vormingsinitiatieven worden 'in de kijker' gezet op de startpagina, zodat ze sneller het doelpubliek bereiken.
- Diverse brochures, formulieren en documentatie kunnen worden geconsulteerd of gedownload van op de website: o.a.
  - De brochure 'Uw bijdrage maakt wel degelijk het verschil'
  - Vormingsbrochure
  - Panal Nieuws
  - Attest voor de huisartsen

## 1.5. Andere

### 1.5.1. *Minisymposia*

Panal vzw organiseerde naar jaarlijkse traditie een aantal minisymposia rond een centraal thema. De rode draad in 2015 was: "Palliatieve zorg en dementie".

Het omgaan met personen met dementie vormt een steeds grotere uitdaging in onze maatschappij en zo ook binnen het werkveld van de palliatieve zorg. Met vier minisymposia rond het thema 'palliatieve zorg en dementie' willen wij tegemoet komen aan de toenemende vraag naar kennis en expertise rond dit thema.

- "Uitgangspunten van dementie en palliatieve zorg" door prof. dr. Patrick Cras op 5 maart 2015: 107 deelnemers
- "Vroegtijdige zorgplanning bij dementie" door Maartje Wils op 21 mei 2015: 108 deelnemers
- "Pijn- en symptoomcontrole bij dementie" door dr. Jo Lisaerde en kinesist Jo Declercq op 15 oktober 2015: 91 deelnemers
- "Rol van de mantelzorgers" door Katja Van Goethem (MEMO) op 26 november 2015: 30 deelnemers

### 1.5.2. *Deelname aan beurzen/pers*

- Deelname Beurs Tienen op 12 maart 2015, zaal Manège.
- De Streekkrant, woensdag 16 september 2015  
'Infovoormiddag voor Leuvense Senioren'  
Op donderdag 17 september 2015 organiseert de Leuvense Seniorenraad een infovoormiddag waarop je alles te weten komt over Panal vzw.
- Rondom, woensdag 26 augustus 2015  
Aankondiging 'Korbeek Kermis'  
De verenigingen van Korbeek-Dijle organiseren op 30 augustus 2015 een 'selfmade markt' ten voordele van Panal vzw.
- Music for Life, 16-18 december 2015  
De Vriendenkring van ziekenhuis H. Hart Tienen organiseerde van 16 tot 18 december 2015 een lokale versie van 'Het glazen huis'. De opbrengst ging naar drie goede doelen, waaronder Panal.

Het Laatste Nieuws, zaterdag 21 november 2015  
'Ziekenhuis opent opnieuw Glazen Huis'

Het Nieuwsblad, vrijdag 20 november 2015  
'Heilig-Hartziekenhuis stelt opnieuw glazen huis open'

## 2. Samenwerking en consult

### 2.1. Samenwerking

#### 2.1.1. *Overleggroepen van het netwerk palliatieve zorg*

- **Werkgroep PST ziekenhuizen**

De deelnemers aan deze werkgroep zijn leden van de 4 PST's van de ziekenhuizen uit de regio (AZ Diest, RZ Tienen, RZ H. Hart Leuven en UZ Gasthuisberg) samen met de coördinator. De werkgroep PST kwam twee maal samen op 1 april en 12 juni 2015.

Vaste agendapunten op de vergadering zijn: de stand van zaken rond de uitbouw, implementatie en verdere ontwikkeling van palliatieve zorg in elk ziekenhuis. Daarnaast wordt er steeds nieuws vanuit Panal (studiedagen, minisymposia,...) en nieuws vanuit de Federatie Palliatieve Zorg Vlaanderen doorgegeven (bv. visieteksten, wijziging wetgeving, studiedagen, ...).

Behandelde onderwerpen:

- NIAZ-normering.
- Feedback Flieececongres.
- Uitwisseling van ervaringen met verschillende ziekenhuisdiensten.

Resultaat: de PST's leren elkaar beter kennen, nemen onderling contact op met elkaar, signaleren noden, verfijnen hun inhoudelijke expertise

- **Werkgroep PE ziekenhuizen**

De deelnemers aan deze werkgroep zijn de hoofdverpleegkundigen van de Palliatieve Eenheden uit de regio (RZ H. Hart Leuven en UZ Gasthuisberg) samen met de coördinator en de hoofdverpleegkundige van Panal. In 2015 was er 1 bijeenkomst van de werkgroep PE: op 21 mei 2015.

Het doel van de werkgroep is een platform te creëren voor overleg en uitwisseling van behoeften of problemen tussen de palliatieve eenheden en Panal.

Vast agendapunt op de vergadering is de stand van zaken in verband met de palliatieve eenheden. Daarnaast wordt er steeds nieuws vanuit Panal (studiedagen, minisymposia,...) en nieuws vanuit de Federatie Palliatieve Zorg Vlaanderen uitgewisseld.

In 2015 werd stil gestaan bij de patiëntenpopulatie op beide palliatieve eenheden.

Op 8 oktober 2015 was er, als resultaat van de werkgroep PE, de werkgroep WZC's en de werkgroep IMH, een gezamenlijk overleg met deze groepen over het opnamebeleid op de palliatieve eenheid voor bewoners van een woonzorgcentrum, een instelling voor mensen met een mentale beperking of voor mensen uit een psychiatrisch verzorgingshuis. Dit leidde tot een betere



kennis van elkaars setting en tot een betere kennis van de opnamemogelijkheden op een palliatieve eenheid.

Er was een gezamenlijke vergadering met de werkgroep PST, de werkgroep PE en de hoofdverpleegkundige van de MBE van Panal op 2 december 2015.

Op de agenda:

- Palliative Performance Scale
- Annulering van patiënten op de passieve wachtlijst van de palliatieve eenheden.
- Impala: voorstelling van de gegevens uit de regio.

Dit overleg leidt tot een betere kennis van elkaars werkveld en een betere en directere samenwerking.

### • **Werkgroep WZC**

Deze werkgroep wordt door een stuurgroep voorbereid.

De stuurgroep komt enkele weken voor datum samen om de agenda op te maken en om de vergadering voor te bereiden. De stuurgroep bestaat uit volgende deelnemers: Kathleen Sterckx (Sint-Bernardus Bertem), Karen Hendrickx (Hof Ter Heyde Bekkevoort), Inés De Meyer-Ghekiere (Zoniën Tervuren) onder leiding van Moniek Drees (Panal).

De werkgroep heeft in 2015 vergaderd op 3 februari, 12 mei, 15 september en 1 december met respectievelijk 27, 21, 16 en 20 deelnemers.

Vast te bespreken onderwerpen binnen de werkgroepen zijn telkens: nieuws vanuit Panal, nieuws vanuit de Federatie Palliatieve Zorg Vlaanderen en een wisselend thema.

- Tijdens de vergadering van 3 februari brachten 2 verpleegkundigen van een WZC een casus van bewoonster met spiritueel lijden. Er werd in kleinere groepjes uitgewisseld wat 'spiritueel lijden' kan zijn voor bewoner. Herkennen we bewoners in onze WZC met spiritueel lijden? Welke specifieke zorg kunnen we hun aanbieden? Hoe gaan we om met onze onmacht bij dit lijden? Iedere deelnemer neemt werkpunten mee om aan de slag te gaan in het eigen WZC.
- Op 12 mei werd er aan de hand van een casus van een begeleiding van bewoner i.s.m. Panal geduid, hoe het samenwerken effectief in zijn werk gaat. Van bij aanmelding van de bewoner, doorheen de hele periode van begeleiding tot en met het overlijden werd met de casus duidelijk gemaakt aan de groep hoe het samenwerken in realiteit verloopt.
- Op 15 september bracht een verpleegkundige van WZC samen met de CRA arts van het WZC verslag van een palliatieve sedatie bij een bewoner en hoe deze verlopen is. Daarna ontstond er een levendige discussie rond palliatieve sedatie, wanneer op te starten, hoe zo correct mogelijk uit te voeren. Hoe worden diegenen die effectief betrokken zijn begeleid?
- In december werd de vraag gesteld aan de werkgroep: hoe gaan we met de werkgroep verder in het nieuwe jaar? Welke inhoud vinden de deelnemers belangrijk? Hoe frequent komen we samen?

Volgende voorstellen kwamen naar voor:

- de frequentie van 4 samenkomsten per jaar blijft behouden
  - Werken in kleinere groep is efficiënter: iedereen komt aan bod, het geeft meer veiligheid
  - Vanuit een casus komen tot theoretisch kader is een goede werkmethode om te werken.
  - Thema's: vroegtijdige zorgplanning, pijn-symptoomcontrole, palliatieve evaluatieschalen, psychosociale en existentiële zorg
  - Mogelijkheid tot intervisie in kleinere groep?
- **Werkgroep voor instellingen voor personen met een verstandelijke beperking**

De deelnemers aan deze werkgroep zijn vertegenwoordigers van instellingen voor personen met verstandelijke beperking uit onze regio, onder leiding van Karen De Meerleer, psychologe van Panal. De werkgroep is in 2015 twee keer doorgegaan: op 27 februari en 5 juni. Op 8 oktober was er een overlegplatform samen met de palliatieve eenheden, de woonzorgcentra en de psychiatrische verzorgingstehuizen.

Er zijn in totaal 11 instellingen uit de regio vertegenwoordigd in deze werkgroep.

Vaste agendapunten:

- Stand van zaken met betrekking tot palliatieve zorg binnen de verschillende instellingen.
- Nieuws vanuit Panal.
- Nieuws vanuit de Federatie Palliatieve Zorg Vlaanderen.
- Nieuwe boeken, brochures, materiaal omtrent palliatieve zorg en rouw bij de doelgroep.

Andere agendapunten die aan bod kwamen:

- Voorstelling werkboek: "Wat wil ik, als ik niet meer beter word..."
- Thema: "Vroegtijdige zorgplanning"

### 2.1.2. *Deelname aan regionale overleggroepen*

- **Nachtproject**

Doelstelling: informatie uitwisselen en beleid uitstippelen van het project 'Nachtzorg' in het arrondissement Leuven

Leden: de betrokken partners (diensten voor gezinszorg, het Wit-gele Kruis, Panal,..)

Bijeenkomsten: 1 oktober en 3 december 2015.

Behandelde onderwerpen:

- Stand van zaken project
- Toekomst van het project
- Annulering hulp
- Flexibele contracten

- **SEL GOAL**

Doelstelling: Het doel van deze organisatie is de samenwerking tussen de lokale en de regionale partners inzake eerstelijnsgezondheidszorg te stimuleren, coördineren en optimaliseren.

Gustaaf Hendrickx en Ria Vandermaesen vertegenwoordigen Panal in de Algemene Vergadering van SEL GOAL.

De medewerkers van Panal nemen regelmatig deel aan de vormingen van het SEL-platform: zij nemen soms (een deel van) de opleiding op als docent of nemen deel als cursist.

### 2.1.3. *Deelname aan regio-overschrijdende overleggroepen*

- **Overleg met het netwerk van Brussel-Halle-Vilvoorde (Forum)**

Doelstelling:

Panal en Forum organiseren tijdens het academiejaar 2014-2015 een opleiding voor referenten palliatieve zorg in woonzorgcentra, van oktober 2014 tot juni 2015 en met telkens een maandelijkse opleidingsdag.

Het doel van de cursus is de uitbouw van een palliatieve zorgcultuur in de woonzorgcentra ondersteunen. De klemtoon ligt op de implementatie van palliatieve zorg in de eigen werksetting, door het aanbieden van thema's zoals communicatie met en tussen alle betrokkenen, pijn- en symptoomcontrole, spirituele zorg, rouwzorg, vroegtijdige zorgplanning en ethiek. Tijdens de

overlegmomenten werd het programma samengesteld en overlopen, praktische afspraken vastgelegd en het verloop van de cursus opgevolgd.

Leden:

- Christina Vanderhaegen: algemeen coördinator Forum
- Nadia De Nayer: vormingsmedewerker van Forum
- Ria Vandermaesen: coördinator Panal
- Nele Geysen: vormingsverantwoordelijke Panal

Bijeenkomsten:

De overleggroep kwam samen op 6 mei en 2 juni 2015. Tussentijdse contacten werden opgevolgd via e-mail en telefoon.

- **Hageland+**

Doelstelling: Kijken waar en in welke doelstellingen van het Leaderproject “Hageland +”, er een plaats kan zijn voor een project van Panal. Het Hageland is immers het meest rurale deel van onze netwerkregio waar de implementatie van de palliatieve zorgcultuur duidelijk moeilijker, langzamer loopt.

Zeker in de eerste doelstelling “Het versterken van de leefbaarheid van de plattelandskernen van Hageland+” zitten heel wat thema’s waarin we willen samenwerken.

Leden: de vertegenwoordigers van de lokale besturen van de verschillende betrokken gemeentes, en de vertegenwoordiger van de organisaties uit het middenveld die inzake de doelstellingen van het project actief zijn in die regio.

Gustaaf Hendrickx vertegenwoordigt Panal op de vergaderingen van deze projectgroep.

#### 2.1.4. Federatie Palliatieve Zorg Vlaanderen

- **Vertegenwoordiger Algemene Vergadering:** dr. Johan Coppens
- **Vertegenwoordiger Raad van Bestuur:** dr. Johan Coppens
- **Vertegenwoordiging Dagelijks Bestuur:** /

NAAM OVERLEGGROEP	VERTEGENWOORDIGER
Stuurgroep ethiek	
Stuurgroep research	Prof. dr. Johan Menten
Stuurgroep VTO	Nele Geysen
Stuurgroep Registratie <ul style="list-style-type: none"> <li>○ Projectgroep netwerkindicatoren</li> <li>○ Projectgroep ...</li> </ul>	
Platform netwerkcoördinatoren	Ria Vandermaesen
Overleggroep PaGe	
Overleggroep Equipe-artsen	Dr. Johan Coppens
Overleggroep Maatschappelijk Werkers	
Overleggroep Psychologen	Karen De Meerleer
Overleggroep Dagcentra	
Overleggroep MBE-praktijk	Lieve De Smet
Overleggroep PST	Ria Vandermaesen
Overleggroep PZE	Suzy Van Ende (PE Sint-Pieter) Inneke Wellens (PE De Brug)
Overleggroep ROB/RVT	Karen Hendrickx (wzc Hof ter Heyde)
Projectgroep E-dossier en vzw e-dossier	Gustaaf Hendrickx Ria Vandermaesen
Werkgroep MBE-Beleid	Ria Vandermaesen
Werkgroep psychiatrie en palliatieve zorg	

Voor informatie betreffende het aantal bijeenkomsten, vergaderdata en behandelde onderwerpen: zie jaarverslag Federatie Palliatieve Zorg Vlaanderen 2015.

## 2.2. Consult

Een consult is een éénmalige afspraak/gesprek met als doelstelling mensen informeren, ondersteunen, doorverwijzen, materialen uitleggen en desgewenst uitleenen.

Persoon/Organisatie	Omschrijving	Datum	Aantal aanwezigen
Familie	Info over kinderen en palliatieve zorg	20/01/2015	1
Leerkracht	Gesprek rouwkoffer	20/01/2015	1
Hulpverlener	Info over kinderen en palliatieve zorg	22/01/2015	1
Woonzorgcentrum Sint-Augustinus	Infogesprek	20/01/2015	2
Kandidaat vrijwilliger palliatieve zorg	Infogesprek	05/02/2015	1
Patiënt en partner	Gesprek over vroegtijdige zorgplanning	19/02/2015	2
SEL/Goal	Info over zorgplan	05/02/2015	1
Leerlingen Sancta Maria Instituut Leuven	Info over palliatieve zorg en de werking	12/02/2015	4
Patiënt en vriendin	Ondersteuning bij het invullen van een wilsverklaring	6/03/2015	2
Leerkracht	Informatie over palliatieve zorg	08/04/2015	1
SEL/Goal	Informatie-uitwisseling	16/04/2015	1
Pleegouder	Info over kinderen en palliatieve zorg	27/04/2015	1
WZC De Wingerd	Vorbereiding debriefing team	24/04/2015	2
WZC De Wingerd	Debriefing team	28/04/2015	20
Team verzorgenden	Ondersteuning team	04/05/2015	7
Kandidaat vrijwilliger palliatieve zorg	Infogesprek	12/05/2015	1
Thuisverpleegkundige	Gesprek over samenwerking	27/05/2015	1
Kandidaat vrijwilliger palliatieve zorg	Infogesprek	29/05/2015	1
Kandidaat vrijwilliger palliatieve zorg	Infogesprek	29/05/2015	2
Zorgkundigen	Info over kinderen en palliatieve zorg	2/6/2015	4
Bevolking	Infogesprek over palliatieve zorg	10/6/2015	1
Docenten UCLL	Uitleg over de werking van de UCLL in het kader van opleiding palliatieve zorg	10/6/2015	2

Patiënt	Infogesprek	16/07/2015	1
Patiënt en familielid	Infogesprek	31/07/2015	2
Seniorenresidentie Hertog Jan	Afsluiten samenwerkingsovereenkomst	4/8/2015	2
WZC Edelweis	Infogesprek met familie en hulpverleners	11/08/2015	7
RZ Tienen	Infogesprek met familie en hulpverleners	13/8/2015	9
Familie en hulpverlener	Infogesprek	21/08/2015	3
Verantwoordelijke begraafplaatsen Leuven	Rondleiding en info-uitwisseling over begraafplaats Leuven	4/9/2015	1
Leerkracht verpleegkunde Sint-Franciscusinstituut Leuven	Info over palliatieve zorg en Panal	8/9/2015	1
WZC Betze Rust, Geetbets	Uitleg werking Panal en samenwerkingsovereenkomst	11/9/2015	1
Familie palliatieve patiënt	Info over palliatieve zorg	18/9/2015	2
Leerkracht Paridaens, Leuven	Ondersteuning leerling	2/10/2015	2
Kandidaat-vrijwilliger	Selectiegesprek	8/10/2015	1
Maatschappelijk werkers Gasthuisberg	Uitleg en optimalisatie werking	20/10/2015	25
Populierenhof Heverlee	Uitleg werking Panal en samenwerkingsovereenkomst	28/10/2015	2
Student UCLL	Interview in verband met palliatieve zorg bij mensen met een mentale beperking	30/10/2015	1
Wijkgezondheidscentrum De Central	Info over de werking	10/11/2015	3
Student verpleegkunde	Info over de werking	27/11/2015	1
Huisarts	Info over de werking van de spuitaandrijver	13/11/2015	1
Medewerker WZC Ster der Zee	Info over levenseinde/euthanasie	1/12/2015	1

### 3. Deskundigheidsbevordering

#### 3.1. Opleidingsaanbod van het netwerk palliatieve zorg

##### 3.1.1. *Basismodule Palliatieve Zorg*

De basiscursus palliatieve zorg is bedoeld voor professionele hulpverleners. In de praktijk waren er vooral verpleegkundigen en zorgkundigen bij de deelnemers. De basismodule werd in 2015 tweemaal georganiseerd.

De basiscursus van het voorjaar bestond uit 8 lesnamiddagen van telkens 3 uur. Er waren 18 deelnemers.

De basismodule werd vanaf het najaar van 2015 in een nieuw kleedje gestoken: de cursus bestaat voortaan uit 10 lesnamiddagen van telkens 3,25 uur. Er waren 21 deelnemers.

Datum	Thema	Lesgever
Donderdag 22 januari	Inleiding in palliatieve zorg	Ria Vandermaesen
Donderdag 29 januari	Symptoomcontrole	Frie Pierre
Donderdag 05 februari	Psychosociale aspecten	Karen De Meerleer
Donderdag 12 februari	Communicatie	Nele Geysen
Donderdag 26 februari	Pijncontrole deel 1	Veerle Massart
Donderdag 05 maart	Omgaan met rouw	Karen De Meerleer
Donderdag 12 maart	Medisch Begeleid Sterven	Jan Coel
Donderdag 19 maart	Pijncontrole 2 Omtrent het overlijden	Veerle Massart Gilbert Poes

Datum	Thema	Lesgever
Dinsdag 08 september	Inleiding in palliatieve zorg	Ria Vandermaesen
Dinsdag 15 september	Symptoomcontrole	Kris Elsen
Donderdag 24 september	Pijncontrole deel 1	Veerle Massart
Dinsdag 29 september	Communicatie	Annik Janssens
Dinsdag 06 oktober	Psychosociale aspecten	Karen De Meerleer
Dinsdag 13 oktober	Samenwerken	Annik Janssens
Dinsdag 20 oktober	Medisch Begeleid Sterven	Jan Coel
Dinsdag 10 november	Pijncontrole deel 2	Veerle Massart
Dinsdag 17 november	Omtrent het overlijden	Gilbert Poes
Dinsdag 26 november	Omgaan met rouw	Karen De Meerleer

##### 3.1.2. *Vervolmakingsmodule Palliatieve Zorg*

De vervolmakingsmodule is bedoeld voor cursisten die reeds een basismodule gevolgd hebben en zich verder willen bekwamen in palliatieve zorg.

Er waren 17 deelnemers.

De cursus omvat 10 lesnamiddagen telkens van 13u15 tot 16u30.



Datum	Thema	Lesgever
21/04/2015	Samenwerken	Nele Geysen
28/04/2015	Palliatieve zorg bij ouderen	Jan Coel
05/05/2015	Pijncontrole	Mieke De Pril /Inge Bossuyt
12/05/2015	Communicatie	Nele Geysen
19/05/2015	Omgaan met emotionele pijn	Walter Rombouts
26/05/2015	Kinderen betrekken bij palliatieve zorg	Karen De Meerleer
02/06/2015	Symptoomcontrole	Mieke De Pril /Inge Bossuyt
09/06/2015	Omgaan met spirituele pijn	Katrien Cornette
16/06/2015	Ethische aspecten	Jan Coel
23/06/2015	Zorg voor de zorgenden	Walter Rombouts

### 3.1.3. *Cursus palliatieve zorg voor vrijwilligers en mantelzorgers*

Deze cursus is bedoeld voor alle geïnteresseerden in de palliatieve zorg en voor vrijwilligers in de palliatieve thuiszorg, in een woonzorgcentrum, in een instelling voor personen met een verstandelijke handicap of in een psychiatrische verzorgingsinstelling.

De vrijwilligersmodule omvat twee delen met telkens 4 lesnamiddagen of een totaal van 2 keer 12 uren.

Voor kandidaat-vrijwilligers voor de palliatieve thuiszorg (Pallium vzw) of voor een palliatieve eenheid (Heilig Hartziekenhuis Leuven of Sint-Pietersziekenhuis Leuven) is het volgen van de twee delen van deze cursus een voorwaarde. Andere geïnteresseerden kunnen zich beperken tot deel 1.

Er waren 10 deelnemers voor deel 1 en 8 deelnemers voor deel 2.

#### **Deel 1**

Datum	Thema	Lesgever
08/10/2015	Inleiding in palliatieve zorg	Lieve De Smet
15/10/2015	Psychosociale aspecten	Karen De Meerleer
22/10/2015	Communicatie	Annik Janssens
29/10/2015	Omgaan met rouw	Karen De Meerleer

#### **Deel 2**

Datum	Thema	Lesgever
12/11/2015	Comfortzorg Ondersteunende diensten	Veerle Massart Leen Janssens
19/11/2015	Spirituele aspecten	Katrien Cornette
26/11/2015	Hef- en tiltechnieken	Marleen Michaux en Els Evers
03/12/2015	Omgaan in waarheid en met vertrouwen	Annik Janssens

#### 3.1.4. *Tussen mens en zorgverlener: een wankel evenwicht.*

Wegens grote belangstelling en succes in 2014, werd deze opleiding herhaald in 2015.

Zorgverleners in een palliatieve setting worden meestal herkend aan hun betrokkenheid en gedrevenheid. De kwetsbare patiënt roept ons op tot het verlenen van de 'beste' zorg. De voldoening is dan ook des te groter als deze zorg positief onthaald wordt en als de zorgvrager en zijn naastbestaanden hun tevredenheid uiten.

De vraag hoe ver die betrokkenheid kan gaan en hoe groot het engagement mag zijn, kan dan ook regelmatig gesteld en bediscussieerd worden. Tijdens deze vorming gaan we onder leiding van **Chris Aubry** het wankel evenwicht van betrokkenheid en afstand verkennen, rekening houdend met zorg voor de zorgverlener.

De opleiding is bedoeld voor artsen, verpleegkundigen, psychologen, pastores, moreel consultants, sociaal werkers, ergotherapeuten, kinesitherapeuten, vrijwilligers,...

De opleiding had plaats op donderdag 23 april 2015 van 13u30 tot 16u. Er waren 25 deelnemers.

#### 3.1.5. *Tussen mens en zorgverlener: teamwerk.*

Deze vorming biedt een vervolg op de vorming 'Tussen mens en zorgverlener: een wankel evenwicht'.

Tijdens deze vorming gaan we onder leiding van **Chris Aubry** op zoek naar antwoorden op vragen als: Hoe ga je als zorgverlener aan de slag met het gegeven kader rond betrokkenheid en afstand? Hoe maak je dit bespreekbaar in het team? Hoe bewaak je de grenzen binnen een team? Hoe bespreek je dit met patiënt en familie?

De opleiding is bedoeld voor artsen, verpleegkundigen, psychologen, pastores, moreel consultants, sociaal werkers, ergotherapeuten, kinesitherapeuten, vrijwilligers,...

De opleiding had plaats op donderdag 3 december 2015 van 13u30 tot 16u. Er waren 18 deelnemers.

#### 3.1.6. *Aromatherapie in palliatieve zorg.*

Aromatherapie wordt steeds vaker ingezet als complementaire zorg in verschillende zorgsettings, ook in palliatieve zorg. Tijdens het gebruik van aromatherapie in de zorgsector worden geuren ingezet om de omgevingsatmosfeer te veraangemen. Aromatherapie kan de patiënt ontspannen, verfrissen, herinneringen van vroeger opwekken, comfort bieden, ... en de levenskwaliteit van de patiënt verbeteren.

De vorming werd verzorgd door **Ellen Hageman**, verpleegkundige bij het Palliatief Support Team en de Palliatieve Zorgeenheid van UZ Leuven.

De opleiding is bedoeld voor artsen, verpleegkundigen, psychologen, pastores, moreel consulenten, sociaal werkers, ergotherapeuten, kinesitherapeuten, vrijwilligers,...

De opleiding had plaats op dinsdag 10 maart 2015 van 13u30 tot 16u30. Er waren 26 deelnemers.

### 3.1.7. Middaglezing: *Als ik er niet meer ben.*

Naar aanleiding van zijn nieuwste boek 'Als ik er niet meer ben' nodigden we **prof. dr. em. Manu Keirse** uit voor een middaglezing. Hij legt uit hoe we kunnen omgaan met de laatste fase van het leven, die toelaat op een mooie manier afscheid te nemen.

- Hoe stel je een goed zorgplan 'voor later' op?
- Waar heb je als patiënt recht op?
- Wat houdt een wilsverklaring concreet in? Wat is het verschil met een euthanasieverklaring?
- En hoe kun je op een mooie manier afscheid nemen van je dierbaren?

De lezing had plaats op dinsdag 28 april 2015 van 11u30 tot 13u30. Er waren 50 deelnemers.

### 3.1.8. *Euthanasie in de praktijk.*

Met deze opleiding wou het netwerk tegemoet komen aan een vraag die leeft bij huisartsen en die vanuit de equipe van Panal werd gesignaleerd.

De opleiding bestond uit een theoretisch gedeelte waarin de praktijk van euthanasie en de rol van de equipe daarbij werd toegelicht, gevolgd door vraagstelling en uitwisseling van ervaringen uit de praktijk.

Deze opleiding was specifiek gericht op huisartsen en werd verzorgd door **dr. Johan Coppens** (equipearts Panal) en **Lieve De Smet** (hoofdverpleegkundige Panal).

Om de opleiding interactief te maken, werd het aantal deelnemers beperkt tot 12 huisartsen. De vorming werd twee keer georganiseerd op 24 september en 24 november 2015 telkens van 12u30 tot 14u.

### 3.2. Opleidingsaanbod in samenwerking

#### 3.2.1. *Werken met de richtlijn Nausea en braken*

Panal organiseerde deze opleiding in samenwerking met de Federatie Palliatieve Zorg Vlaanderen op dinsdag 13 oktober 2015. Er waren 21 deelnemers voor deze vorming.

Misselijkheid treedt op bij 50 tot 62% en braken bij 17 tot 22% van de patiënten in een vergevorderd stadium van kanker. Nausea en braken hebben een zeer negatieve invloed op de kwaliteit van leven. De behandeling van patiënten met dergelijke klachten is niet eenvoudig en vraagt een goede diagnose en behandeling.

Met de richtlijn Nausea en braken op [www.pallialine.be](http://www.pallialine.be) wil de Federatie meer duidelijkheid scheppen over het stellen van een diagnose en over de bestaande behandelingsmogelijkheden, en meer houvast bieden aan artsen en andere zorgverleners met aandacht voor communicatie en interdisciplinaire samenwerking.

De doelgroep zijn verpleegkundigen en artsen.

De vorming wordt verzorgd door **prof. dr. Karen Geboes**, Adjunct-kliniekhoofd Gastro-enterologie, UZ Gent, **dr. Johan Coppens**, huisarts-consulent van Panal vzw en **Veerle Massart**, verpleegkundige bij Panal vzw.

#### 3.2.2. *Opleiding voor referenten palliatieve zorg in woonzorgcentra*

Samen met Forum (Netwerk Palliatieve Zorg van Brussel-Halle-Vilvoorde) organiseerde Panal tijdens het academiejaar 2014/2015 een opleiding voor referenten palliatieve zorg in woonzorgcentra.

Het doel van de cursus is de uitbouw van een palliatieve zorgcultuur in de woonzorgcentra. De klemtoon ligt op de implementatie van palliatieve zorg, communicatie met en tussen alle betrokkenen en ethiek.

Tijdens deze 8-daagse opleiding wordt de referent palliatieve zorg wegwijs gemaakt in de relevante wetgeving, in de (verdere) uitbouw van de visie en structuur van palliatieve zorg, in het omgaan met een organisatiecultuur, cultuurveranderingen en weerstanden.

De opleiding startte in oktober 2014 en loopt tot juni 2015. In 2015 ging deze cursus door op 27 januari, 24 februari, 24 maart, 28 april en 2 juni. Er namen 15 referenten palliatieve zorg deel aan deze opleiding.

<u>Datum</u>	<u>Onderwerp</u>	<u>Docent</u>
07/10/14	Kennismaking Palliatieve Zorg in Vlaanderen en wetgeving Functieprofiel van de referentiepersoon palliatieve zorg	Nadia Denayer Nele Geysen Christina Vanderhaeghe, Herman Nys Ria Vandermaesen Sophie Tobback
20/11/14	Werken vanuit de waarderende benadering: het ontwikkelen van eigen competenties en vaardigheden	Goedele Slots
02/12/14	Rouw in woonzorgcentra Werken vanuit de waarderende benadering: inzicht in de eigen zorgcultuur en in de cultuur van de organisatie	Christina Vanderhaeghe Rudi Timmermans
27/01/15	Pijn- en symptoomcontrole bij ouderen	Prof. Dr. Wim Distelmans Dr. Jo Lisaerde
24/02/15	Wat is ethiek en wat is mijn ethiek?	Moniek Drees
24/03/15	Hoe vorming organiseren en wat heb ik daarvoor nodig?	Hendrikje Huysmans
28/04/15	Advanced care planning Spirituele zorg	Paul Destrooper Christina Vanderhaeghe
02/06/15	Zorg voor zorgenden Afronding met receptie	Karen De Meerleer Nadia Denayer Nele Geysen Christina Vanderhaeghe Ria Vandermaesen

### 3.3. Opleidingen op maat

#### 3.3.1. *Thuisverpleging May Blockx, Haasrode*

DATUM	THEMA	LESGEVER	DOELGROEP	DEEL-NEMERS
16/01/2015	Symptoomcontrole	Kris Elsen	Thuisverpleegkundigen	16
06/02/2015	Pijncontrole	Veerle Massart	Thuisverpleegkundigen	16
27/02/2015	Werking spuitdrijver	Veerle Massart	Thuisverpleegkundigen	16
20/03/2015	Casusbespreking	Kris Elsen	Thuisverpleegkundigen	13

#### 3.3.2. *Landelijke Thuiszorg, Wijgmaal*

DATUM	THEMA	LESGEVER	DOELGROEP	DEEL-NEMERS
29/01/2015	Inleiding in de palliatieve zorg	Nele Geysen	Zorgkundigen	16
17/06/2015	Inleiding in de palliatieve zorg	Ria Vandermaesen	Zorgkundigen	18
23/11/2015	Inleiding in de palliatieve zorg	Ria Vandermaesen	Zorgkundigen	12

### 3.3.3. OCMW, Bertem

DATUM	THEMA	LESGEVER	DOELGROEP	DEEL-NEMERS
24/02/2015	Omgaan met rouw	Karen De Meerleer	Medewerkers OCMW	8
23/03/2015	Omgaan met rouw	Karen De Meerleer	Medewerkers OCMW	10

### 3.3.4. WZC Betlehem, Herent

DATUM	THEMA	LESGEVER	DOELGROEP	DEEL-NEMERS
17/03/2015	Omgaan met rouw	Karen De Meerleer	Verpleegkundigen en zorgkundigen van het WZC	19
09/06/2015	Voeding en palliatieve zorg	Moniek Drees	Verpleegkundigen en zorgkundigen van het WZC	12
15/10/2015	Voeding en palliatieve zorg	Moniek Drees	Verpleegkundigen en zorgkundigen van het WZC	10
24/11/2015	Omgaan met rouw	Karen De Meerleer	Verpleegkundigen en zorgkundigen van het WZC	15

### 3.3.5. SEL/GOAL, Tienen

DATUM	THEMA	LESGEVER	DOELGROEP	DEEL-NEMERS
19/03/2015	Beleving van zorg en euthanasie	Karen De Meerleer Kris Elsen	Hulpverleners	28

### 3.3.6. Pallium vzw, Heverlee

DATUM	THEMA	LESGEVER	DOELGROEP	DEEL-NEMERS
07/04/2015	Zorg voor zorgenden	Karen De Meerleer	Vrijwilligers	22

### 3.3.7. WZC Sint-Jozef, Rillaar

DATUM	THEMA	LESGEVER	DOELGROEP	DEEL-NEMERS
21/04/2015	Pijncontrole deel 1	Kris Elsen	Verpleegkundigen en zorgkundigen van het WZC	17
07/05/2015	Pijncontrole deel 1	Veerle Massart	Verpleegkundigen en zorgkundigen van het WZC	19
12/05/2015	Pijncontrole deel 1	Veerle Massart	Verpleegkundigen en zorgkundigen van het WZC	18
19/05/2015	Pijncontrole deel 1	Kris Elsen	Verpleegkundigen en zorgkundigen van het WZC	19

### 3.3.8. Uitvaartbegeleiders, Leuven

DATUM	THEMA	LESGEVER	DOELGROEP	DEEL-NEMERS
11/05/2015	Omgaan met rouw	Karen De Meerleer	Uitvaartbegeleiders	21

### 3.3.9. WZC Zoniën, Tervuren

DATUM	THEMA	LESGEVER	DOELGROEP	DEEL-NEMERS
16/06/2015	Pijn- en symptoomcontrole	Lieve De Smet Johan Coppens	Verpleegkundigen en huisartsen	23

### 3.3.10. IN-Z, Leuven

DATUM	THEMA	LESGEVER	DOELGROEP	DEEL-NEMERS
15/09/2015	Inleiding in de palliatieve zorg	Ria Vandermaesen	Vrijwilligers	15

### 3.3.11. Huize Nazareth, Goetsenhoven

DATUM	THEMA	LESGEVER	DOELGROEP	DEEL-NEMERS
01/10/2015	Inleiding in de palliatieve zorg en comfortzorg	Veerle Massart	Verpleegkundigen en zorgkundigen van het WZC	25
20/10/2015	Inleiding in de palliatieve zorg en comfortzorg	Kris Elsen	Verpleegkundigen en zorgkundigen van het WZC	25
17/11/2015	Inleiding in de palliatieve zorg en comfortzorg	Veerle Massart	Verpleegkundigen en zorgkundigen van het WZC	30

### 3.3.12. SEL/GOAL, Kortenberg

DATUM	THEMA	LESGEVER	DOELGROEP	DEEL-NEMERS
08/10/2015	Werking Panal en vroegtijdige zorgplanning	Lieve De Smet	Hulpverleners	40

### 3.3.13. IPSA, Brussel, Hasselt, Leuven

DATUM	THEMA	LESGEVER	DOELGROEP	DEEL-NEMERS
22/10/2015	Organisatie van de palliatieve zorg	Ria Vandermaesen	Apothekers	220
07/12/2015	Organisatie van de palliatieve zorg	Ria Vandermaesen	Apothekers	200
15/12/2015	Organisatie van de palliatieve zorg	Ria Vandermaesen	Apothekers	200

### 3.3.14. Thuisverpleging Meerdael, Vaalbeek

DATUM	THEMA	LESGEVER	DOELGROEP	DEEL-NEMERS
29/10/2015	Pijn- en symptoomcontrole	Moniek Drees	Verpleegkundigen	20
26/11/2015	Medische beslissingen rond het levenseinde	Moniek Drees	Verpleegkundigen	20

### 3.3.15. OCMW, Leuven

DATUM	THEMA	LESGEVER	DOELGROEP	DEEL-NEMERS
11/06/2015	Casusbespreking	Ria Vandermaesen Karen De Meerleer	Medewerkers van OCMW (thuiszorg)	9
16/06/2016	Casusbespreking	Ria Vandermaesen Karen De Meerleer	Medewerkers van OCMW (thuiszorg)	9
10/09/2015	Comfortzorg	Veerle Massart	Medewerkers van OCMW (thuiszorg)	8
01/10/2015	Inleiding in de palliatieve zorg	Ria Vandermaesen	Medewerkers van OCMW (thuiszorg)	15
09/10/2015	Psychosociale aspecten	Karen De Meerleer	Medewerkers van OCMW (thuiszorg)	15
20/10/2015	De rol van de palliatief referent	Ria Vandermaesen Karen De Meerleer	Medewerkers van OCMW (thuiszorg)	13
23/10/2015	Omgaan met rouw	Karen De Meerleer	Medewerkers van OCMW (thuiszorg)	12
27/10/2015	De rol van de palliatief referent	Ria Vandermaesen Karen De Meerleer	Medewerkers van OCMW (thuiszorg)	14
13/11/2015	De rol van de palliatief referent	Ria Vandermaesen Karen De Meerleer	Medewerkers van OCMW (thuiszorg)	7
24/11/2015	Inleiding in de palliatieve zorg	Ria Vandermaesen	Medewerkers van OCMW (thuiszorg)	15
24/11/2015	Comfortzorg	Veerle Massart	Medewerkers van OCMW (thuiszorg)	6



### 3.4. Studiedagen, symposia, congressen

#### 3.4.1. *Minisymposia*

Panal vzw organiseerde naar jaarlijkse traditie een aantal minisymposia rond een centraal thema. De rode draad in 2015 was: "Palliatieve zorg en dementie".

Het omgaan met personen met dementie vormt een steeds grotere uitdaging in onze maatschappij en zo ook binnen het werkveld van de palliatieve zorg.

Met vier minisymposia rond het thema 'palliatieve zorg en dementie' willen wij tegemoet komen aan de toenemende vraag naar kennis en expertise rond dit thema.

- "Uitgangspunten van dementie en palliatieve zorg" door prof. dr. Patrick Cras op 5 maart 2015: 107 deelnemers
- "Vroegtijdige zorgplanning bij dementie" door Maartje Wils op 21 mei 2015: 108 deelnemers
- "Pijn- en symptoomcontrole bij dementie " door dr. Jo Lisaerde en kinesist Jo Declercq op 15 oktober 2015: 91 deelnemers
- "Rol van de mantelzorgers" door Katja Van Goethem (MEMO) op 26 november 2015: 30 deelnemers

### 3.5. Andere

#### 3.5.1. *Informatieverstrekking aan studenten*

Regelmatig krijgen we vragen van studenten naar informatie over de werking van Panal en palliatieve zorg in het algemeen, zowel via mail of telefonisch. Afhankelijk van de vraag bieden we de mogelijkheid aan studenten om extra toelichting te krijgen via een gesprek met een deskundige.

Daarnaast zijn er op vraag van docenten volgende opleidingssessies gegeven aan studenten:

DATUM	THEMA	LESGEVER	DOELGROEP	DEEL-NEMERS
08/01/2015	Inleiding in de palliatieve zorg	Ria Vandermaesen	Leerlingen VIA-3 Tienen	6
15/01/2015	Psychosociale aspecten	Karen De Meerleer	Leerlingen VIA-3 Tienen	6
22/01/2015	Comfortzorg	Veerle Massart	Leerlingen VIA-3 Tienen	6
05/03/2015	Inleiding in de palliatieve zorg	Ria Vandermaesen	Leerlingen Don Bosco Heverlee	16
12/03/2015	Inleiding in de palliatieve zorg	Ria Vandermaesen	Leerlingen Sint- Angela Tildonk	20
17/03/2015	Inleiding in de palliatieve zorg	Ria Vandermaesen	Leerlingen SIMA Aarschot	17
19/03/2015	Comfortzorg	Veerle Massart	Leerlingen Don Bosco Heverlee	16
20/03/2015	Psychosociale aspecten	Karen De Meerleer	Leerlingen Don Bosco Heverlee	12
24/03/2015	Comfortzorg voor verzorgenden	Kris Elsen	Leerlingen SIMA Aarschot	16
24/03/2015	Comfortzorg	Veerle Massart	Leerlingen Sint- Angela Tildonk	21
26/03/2015	Psychosociale aspecten	Karen De Meerleer	Leerlingen Sint- Angela Tildonk	20
31/03/2015	Psychosociale aspecten	Karen De Meerleer	Leerlingen SIMA Aarschot	17
07/04/2015	HIPP	Lieve De Smet	Huisartsen	15

#### 3.5.2. *Educatief materiaal*

Sterrendoos

Bibliotheek

“Voor Altijd” in samenwerking met het CIS

Boek: “Een bed aan het raam”

Draaiboek: ‘Vrijwilligers palliatieve zorg in woonzorgcentra: hoe starten?’

Beeldboek ‘Nu en straks’, handleiding en werkboek.

### 3.5.3. Stages

In 2015 bood Panal drie studenten een opleidingsstage in het kader van hun opleiding voor verpleegkunde:

- Sanne Clerckx, van 12 tot 23 januari 2015
- Lif Theys, van 18 mei tot 5 juni 2015
- Britt Godts, van 9 tot 27 november 2015

#### 4. Vrijwilligerswerk

We werken samen met drie autonome vrijwilligersorganisaties die actief zijn in de palliatieve zorg:

Pallium vzw	Palliatieve Thuiszorg
UZ Leuven	Palliatieve eenheid St. Pieter
Regionaal H. Hartziekenhuis	Palliatieve eenheid De Brug

De organisatie 'Vrijwilligers in de palliatieve thuiszorg regio Diest i.s.m. CM' werd ontbonden in 2015.

Daarnaast hebben we acht onthaalvrijwilligers die zorgen voor het telefonisch onthaal, het klaarzetten van vergaderzalen en vormingslokalen...

Ze helpen ons ook bij de talrijke administratieve en logistieke taken.

Tweemaandelijks is er overleg tussen de administratieve medewerker en de onthaalvrijwilligers waarin volgende thema's besproken worden:

- Hoe de werking verder optimaliseren?
- Opstellen werkplanning.
- Uitwerken aangepaste vorming.

##### 4.1. Vrijwilligerswerk in samenwerking

###### 4.1.1. *Pallium vzw*

Deze vzw is ontstaan in de rand van PTL, de Palliatieve Thuiszorg Leuven die we als de voorloper van Panal kunnen beschouwen. Er is steeds een erg nauwe samenwerking met hen geweest. De vzw Pallium is ook gehuisvest in de lokalen van het Jezuïetenhuis in Heverlee wat deze samenwerking nog eenvoudiger maakt.

Concreet houdt deze samenwerking in dat:

- Deze organisatie een mandaat heeft in onze Raad van Bestuur en twee mandaten in de Algemene Vergadering.
- We vanuit de MBE heel frequent op hen een beroep doen.
- Onze vrijwilligerscoördinator, de coördinator en de hoofdverpleegkundige van de MBE maandelijks een overleg hebben met vertegenwoordigers van Pallium.
- Onze psycholoog betrokken wordt bij de "brongesprekken" die jaarlijks met deze vrijwilligers plaatshebben.
- Alle personeelsleden worden uitgenodigd om aanwezig te zijn op de maandelijkse vergadering van Pallium.
- Pallium op regelmatige basis een beroep doet op ons netwerk om vormingen voor de vrijwilligers te verzorgen.

###### 4.1.2. *Werkgroep Panal-Pallium*

Deze werkgroep telt 7 leden en komt maandelijks samen. De leden zijn: de psychologe-vrijwilligersverantwoordelijke, de coördinator en de hoofdverpleegkundige van Panal enerzijds, de voorzitter en de 4 coördinatoren van Pallium anderzijds.

Vaste agendapunten:

- Begeleidingen
- Langdurige begeleidingen
- Punten van Panal
- Punten van Pallium

Thema's die aan bod kwamen in 2015:

- Coördinatie van de vrijwilligers
- Kandidaat-vrijwilligers
- Selectiegesprekken
- Cursus voor kandidaat-vrijwilligers
- Opvolging nieuwe vrijwilligers
- Vormingsvragen van Pallium aan Panal
- Afspraken communicatie Panal-Pallium
- Forum Panal-Pallium
- Werking van de nachtvrijwilligers
- Folder Pallium

Concrete resultaten:

- Aanpassing folder nachtvrijwilligers
- Ontwerp tekst: "Wat te doen bij overlijden van de patiënt?"
- Aanpassing "intakeformulier" bij de opstart van een begeleiding

#### *4.1.3. Overkoepelend overleg*

Twee keer per jaar heeft de vrijwilligersverantwoordelijke van Panal een overleg met de vertegenwoordigers van 3 vrijwilligersorganisaties uit de regio: de vrijwilligers in de thuiszorg Pallium vzw en de vrijwilligers op de beide palliatieve eenheid, Sint-Pieter (UZ Leuven) en De Brug (Heilig hartziekenhuis Leuven).

Doel is het uitwisselen van ervaringen en het bespreken van knelpunten.

In 2015 kwam het overleg samen op 4 april en 17 september.

Vaste agendapunten:

- Stand van zaken vrijwilligers binnen elke organisatie
- Nieuws vanuit Panal
- Nieuws vanuit de Federatie Palliatieve Zorg Vlaanderen

Verdere punten die besproken werden:

- Cursus vrijwilligers
- Nieuwe vrijwilligers
- Ervaringen bij selectie
- Opvolging functioneren van vrijwilligers
- Week van de vrijwilliger
- Aanbod opleidingen

Concrete resultaten:

- Openstellen van het vormingsaanbod van Pallium voor de vrijwilligers van de palliatieve eenheden

### III. Actieplan 2016

Voor 2016 willen we via ons vast vormingsaanbod de terminale fase van palliatieve zorg in de kijker zetten. Tijdens de 4 avondvormingen belichten we een aantal aspecten die met terminaliteit te maken hebben. Wat is terminale zorg? Hoe kunnen we deze fase herkennen? Welke symptomen treden op en hoe kunnen we ze adequaat behandelen? Het 2<sup>e</sup> minisymposium handelt over angst en doodsangst. Hoe gaan we hier mee om en hoe ondersteunen we de patiënt hierbij. In het derde minisymposium wordt de focus op de familie gelegd. Deze heeft vaak extra ondersteuning nodig. Hoe kunnen we hen op een goede manier helpen bij het afscheid nemen? Het laatste minisymposium focust op de perioden direct na het overlijden. Wat gebeurt er in de periode tussen het overlijden en de begrafenis? Wat moet direct en wat kan wachten? We verwachten deelname van diverse groepen hulpverleners uit diverse settings (bv. de woonzorgcentra).

Verder in ons aanbod komen de basismodule en vervolmaking in palliatieve zorg aanbod, alsook een aantal 'losse' vormingen waar hulpverleners laagdrempelig kunnen op intekenen (bv. een update over de wetgeving in palliatieve zorg door prof. Herman Nijs, leren omgaan met onmacht door Katrien Cornette, aromatherapie door Ellen Hageman en therapeutische hardnekkigheid door dr. Lucas Ceulemans).

Voor het brede publiek willen we sensibiliseren op vraag (bv. voor de senioren van de stad Leuven).

De diverse werkgroepen (PST, WZC, IMH, PE) worden verder georganiseerd. De deelnemers worden aangemoedigd om zelf onderwerpen voor te bereiden, thema's aan te dragen, ...

In december 2015 werkten we aan een update van de visie over euthanasie binnen Panal vzw. Deze update zal naar voor gebracht worden op de diverse bestuursniveaus en vervolgens op de website toegankelijk zijn voor de bevolking en de hulpverleners.

We organiseren in 2016 het 13<sup>e</sup> Vlaams Congres Palliatieve Zorg in Leuven, samen met het Palliatief Support Team van Gasthuisberg en de Federatie Palliatieve Zorg Vlaanderen. Als thema kozen we 'kostbare tijd'. Op 20 september verwachten we meer dan 800 deelnemers om te luisteren naar Joke Hermsen (Chronos en Kairos), naar Walter Rombouts (over tijdsbeleving bij de patiënt en de familie), naar Linus Vanlaere (over de tijd van de hulpverlener),... De namiddag wordt afgerond met een aantal wetenschappelijke studies.

Tot slot participeren we ook aan de werkgroep 'Modellen voor integrale zorg' ter voorbereiding van de eerstelijnsconferentie. We volgen de andere werkgroepen via het platform voor de netwerkcoördinatoren. Regionaal nemen we deel aan het project 'samen bewegen op één lijn' van Sel Goal.

---

# PALLIATIEF NETWERK ARRONDISSEMENT LEUVEN

---

MULTIDISCIPLINAIRE  
BEGELEIDINGSGEQUIPE

JAARVERSLAG 2015

Panal vzw

Waversebaan 220  
3001 Heverlee  
Tel. 019/23 91 01  
Fax. 016/23 81 73

[vragen@panal.be](mailto:vragen@panal.be)  
[www.panal.be](http://www.panal.be)

<b>1. WERKELIJK AANTAL GEVOLGDE PATIËNTEN</b>	<b>3</b>
<b>2. NIEUWE AANMELDINGEN PER MAAND</b>	<b>3</b>
<b>3. VERHOUDING MANNELIJKE EN VROUWELIJKE PATIËNTEN</b>	<b>4</b>
<b>4. LEEFTIJD VAN DE PATIËNTEN</b>	<b>4</b>
<b>5. WOONSITUATIE</b>	<b>4</b>
<b>6. GEZINSSITUATIE</b>	<b>5</b>
<b>7. AANDOENING</b>	<b>5</b>
<b>8. NATIONALITEIT</b>	<b>6</b>
<b>9. DE WOONPLAATS VAN DE PATIËNT</b>	<b>7</b>
<b>10. DE HULPVRAAG</b>	<b>8</b>
<b>11. DE AANMELDER</b>	<b>8</b>
<b>12. DUUR BEGELEIDING</b>	<b>9</b>
<b>13. REDEN EINDE BEGELEIDING</b>	<b>9</b>
<b>14. PLAATS VAN OVERLIJDEN IN BEGELEIDING</b>	<b>10</b>
<b>16. AANTAL HUISARTSEN WAARMEE IS SAMENGEWERKT</b>	<b>10</b>
<b>17. AANTAL TUSSENKOMSTEN</b>	<b>11</b>
<b>18. DUUR VAN DE TUSSENKOMSTEN/TYPE</b>	<b>11</b>
<b>19. AANTAL EN TYPE CONTACTEN MET ZORGVERSTREKKERS 1<sup>STE</sup> LIJN</b>	<b>12</b>
<b>20. FACTURATIE VAN PATIËNTEN</b>	<b>12</b>



# RESULTATEN PATIËNTENBEGELEIDINGEN 1/1/2015 – 31/12/2015

## 1. WERKELIJK AANTAL GEVOLGDE PATIËNTEN

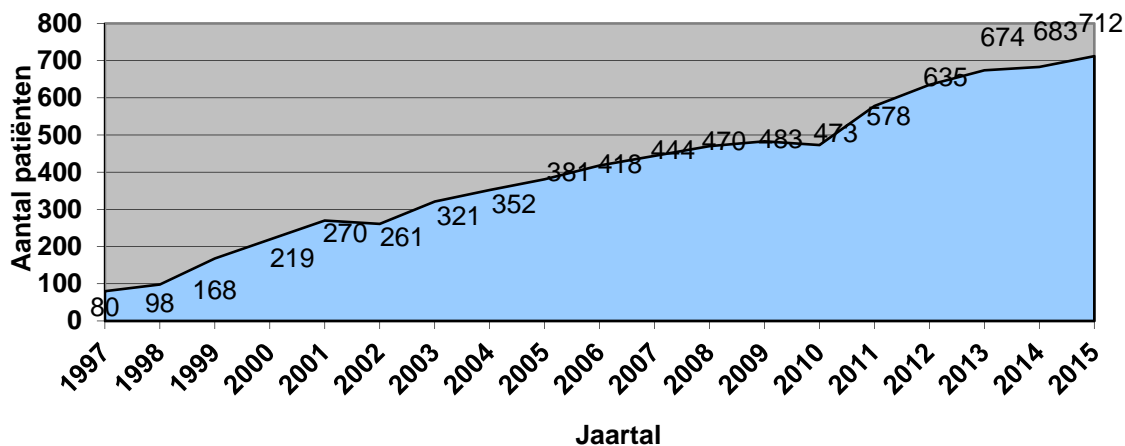

In 2015 werden 712 palliatieve patiënten begeleid. 84 van deze begeleidingen werden al in 2014 of eerder opgestart. In 2015 werden 628 nieuwe begeleidingen gestart. Daarnaast waren er nog 81 dossiers beperkt tot informatie. Het aantal dossiers dat overgedragen wordt naar 2016 bedraagt 91.

## 2. NIEUWE AANMELDINGEN PER MAAND

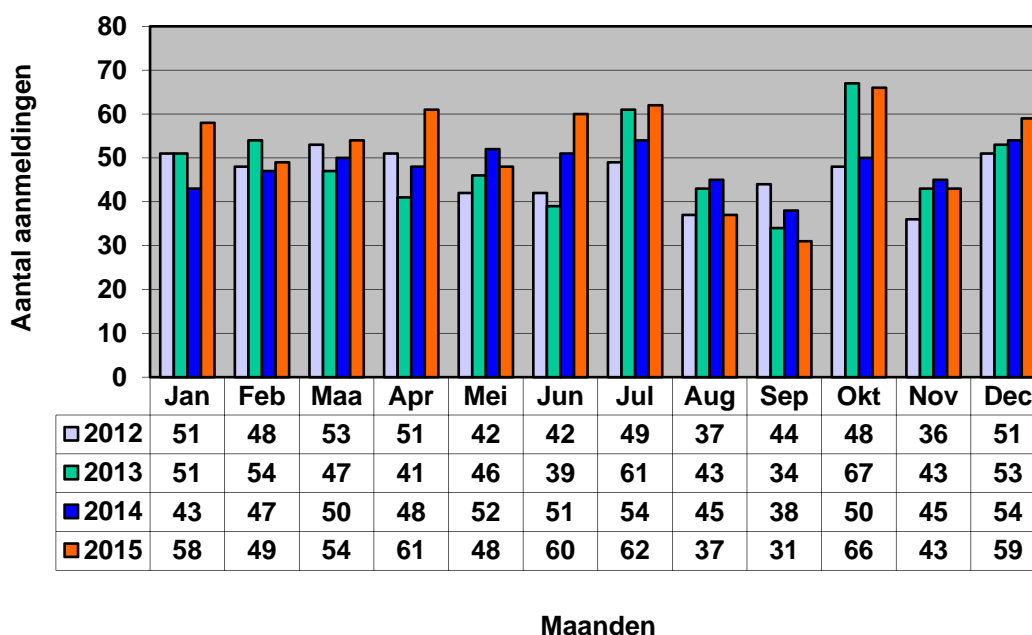

### 3. VERHOUDING MANNELIJKE EN VROUWELIJKE PATIËNTEN

De verhouding tussen de geslachten is nagenoeg identiek: 52,4% mannen en 47,6 % vrouwen.

### 4. LEEFTIJD VAN DE PATIËNTEN

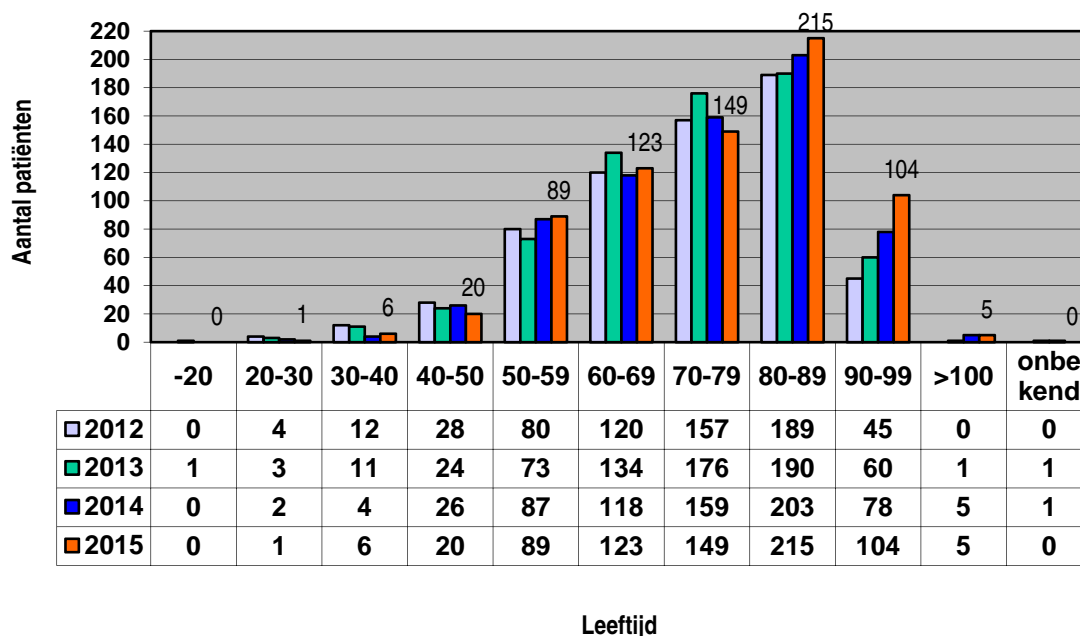

De grafiek geeft de verdeling in absolute cijfers weer, telkens in vergelijking met de drie voorgaande jaren. De grootste groep patiënten situeert zich tussen 70 en 90 jaar. Zij maken samen ruim 51% uit van de totale groep.

### 5. WOONSITUATIE

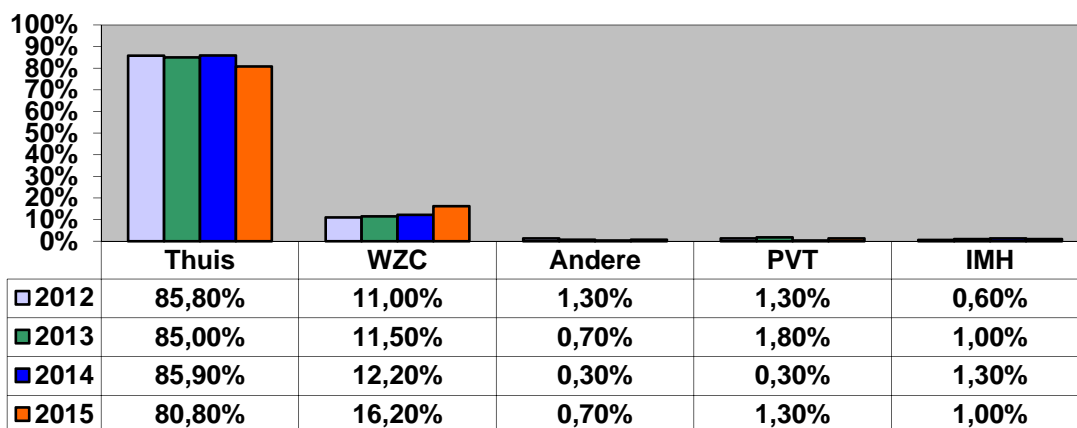

WZC = Woonzorgcentrum  
 PVT = Psychiatrisch verzorgingstehuis  
 IMH = Instelling voor personen met mentale handicap

## 6. GEZINSSITUATIE

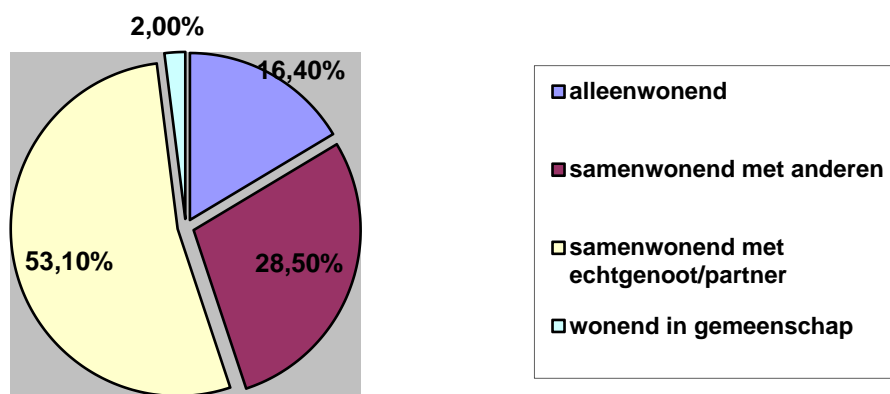

## 7. AANDOENING

Onderstaande tabel geeft de procentuele verdeling van de hoofddiagnose van alle patiënten.

Hoofddiagnose	2010	2011	2012	2013	2014	2015
Oncologisch	79 %	76 %	74 %	73 %	74 %	70 %
Niet-oncologisch	21 %	24 %	26 %	27 %	26 %	30 %

### a) Oncologische aandoeningen

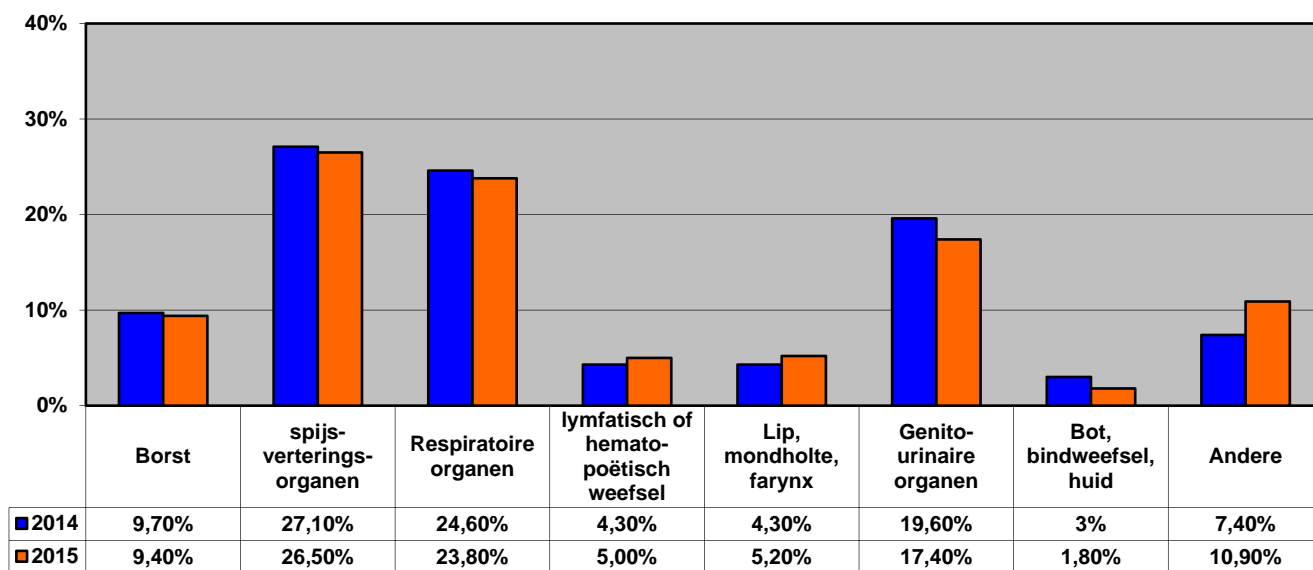

## b) Niet-oncologische aandoeningen

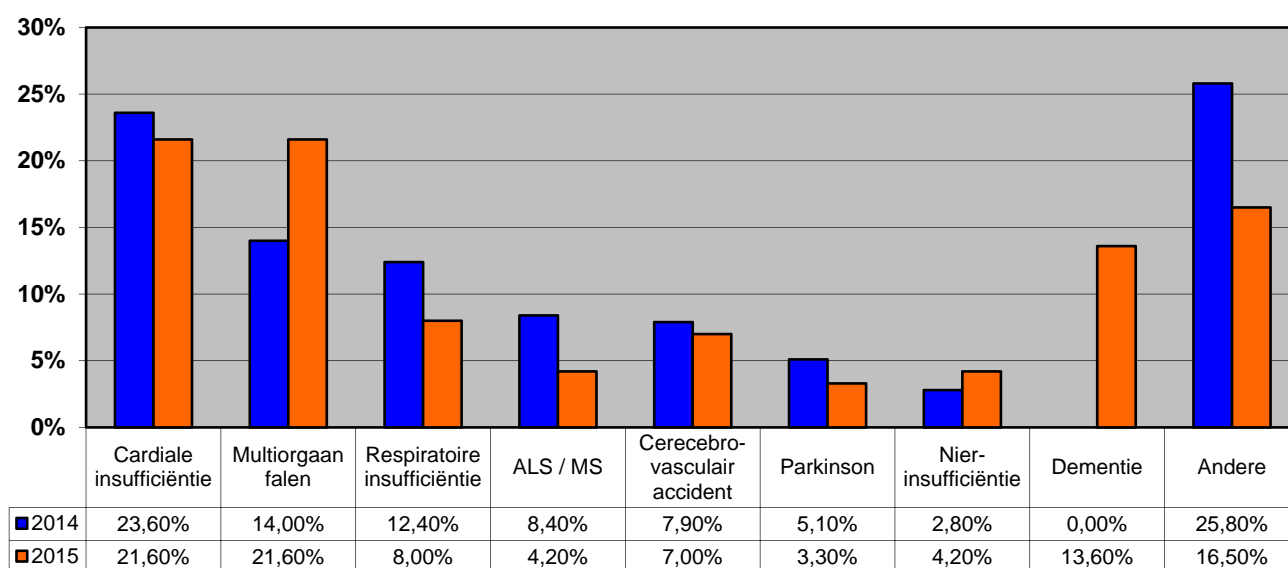

De bovenvermelde diagnose van niet-oncologische aandoeningen is niet limitatief. De opsomming duidt slechts één niet-oncologische aandoening aan bij een patiënt. Vaak zijn er meerdere van toepassing.

## 8. NATIONALITEIT

De nationaliteiten van de begeleide patiënten waren als volgt verdeeld :

Nationaliteit	Aantal patiënten
Belgische	687
Britse	2
Duitse	1
Franse	1
Italiaanse	1
Marokkaans	1
Nederlandse	7
Turkse	2
Andere	8
Onbekend	2

## 9. DE WOONPLAATS VAN DE PATIËNT

We hebben het arrondissement hierbij opgedeeld in vier regio's. Er werden 2 patiënten begeleid met officiële woonplaats buiten het arrondissement Leuven.

<b>1. Regio Centrum en ZW</b>		<b>2010</b>	<b>2011</b>	<b>2012</b>	<b>2013</b>	<b>2014</b>	<b>2015</b>
■	Leuven	95	103	124	138	135	138
■	Herent	28	33	19	30	35	39
■	Kortenberg	13	17	16	28	31	32
■	Oud-Heverlee	10	18	18	12	8	8
■	Bertem	5	11	7	8	6	5
■	Bierbeek	18	10	21	21	18	16
■	Huldenberg	7	11	15	10	17	21
■	Tervuren	15	20	19	19	17	17
	Totaal	<b>191</b>	<b>223</b>	<b>239</b>	<b>266</b>	<b>267</b>	<b>276</b>
<b>2. Regio Noord</b>		<b>2010</b>	<b>2011</b>	<b>2012</b>	<b>2013</b>	<b>2014</b>	<b>2015</b>
■	Aarschot	37	35	33	54	45	52
■	Begijnendijk	8	11	13	3	16	16
■	Haacht	16	18	18	19	31	27
■	Rotselaar	12	22	14	16	18	22
■	Tremelo	13	17	11	16	10	13
■	Keerbergen	3	13	16	9	13	17
■	Boortmeerbeek	7	11	17	22	15	14
	Totaal	<b>96</b>	<b>127</b>	<b>122</b>	<b>139</b>	<b>148</b>	<b>161</b>
<b>3. Regio Noord-Oost</b>		<b>2010</b>	<b>2011</b>	<b>2012</b>	<b>2013</b>	<b>2014</b>	<b>2015</b>
■	Holsbeek	7	12	14	14	15	16
■	Lubbeek	17	25	19	21	24	25
■	Tielt-Winge	9	18	13	17	17	19
■	Bekkevoort	5	6	12	8	7	8
■	Scherpenheuvel	31	35	36	27	34	32
■	Diest	23	25	27	36	35	33
	Totaal	<b>92</b>	<b>121</b>	<b>121</b>	<b>123</b>	<b>132</b>	<b>133</b>
<b>4. Regio Oost</b>		<b>2010</b>	<b>2011</b>	<b>2012</b>	<b>2013</b>	<b>2014</b>	<b>2015</b>
■	Boutersem	5	5	8	23	10	9
■	Hoegaarden	8	9	15	9	9	11
■	Tienen	42	49	64	50	59	64
■	Glabbeek	7	1	14	5	8	6
■	Linter	3	6	8	7	9	12
■	Zoutleeuw	6	7	13	16	6	8
■	Kortenaken	1	4	4	11	10	9
■	Geetbets	11	7	3	6	7	16
■	Landen	11	16	19	14	16	5
	Totaal	<b>94</b>	<b>104</b>	<b>148</b>	<b>141</b>	<b>134</b>	<b>140</b>

## 10. DE HULPVRAAG

We registreerden 1468 hulpvragen over het jaar 2015. Het betreft de hulpvraag bij aanmelding van de patiënt. Er kunnen meerdere vormen van ondersteuning gevraagd worden per patiënt.

Hulpvraag	2010	2011	2012	2013	2014	2015
Info palliatieve werking	33 %	35 %	37 %	38 %	38 %	33 %
Psychosociale ondersteuning	30 %	28 %	24 %	24 %	23 %	22 %
Pijn- en symptoomcontrole	13 %	12 %	12 %	11 %	11 %	18 %
Plaatsen spuitaandrijver	8 %	9 %	9 %	9 %	9 %	8 %
Vrijwilligersinzet	4 %	4 %	4 %	5 %	4 %	4 %
Praktische organisatie / coördinatie van de thuiszorg	9 %	6 %	6 %	6 %	6 %	4 %
Ondersteuning levens- en zinsvragen	2 %	3 %	3 %	4 %	4 %	4 %
Samenwerking andere zorgverleners					4 %	6 %
Andere	1 %	3 %	5 %	3 %	1 %	1 %

## 11. DE AANMELDER

De grafiek geeft de procentuele verdeling van de aanmelders. Over de laatste 4 jaren zien we een stijgende tendens voor het aantal aanmeldingen door huisartsen. In 2015 gebeurde 43 % van de aanmeldingen door een huisarts. (gebruikte afkortingen zie p. 13)

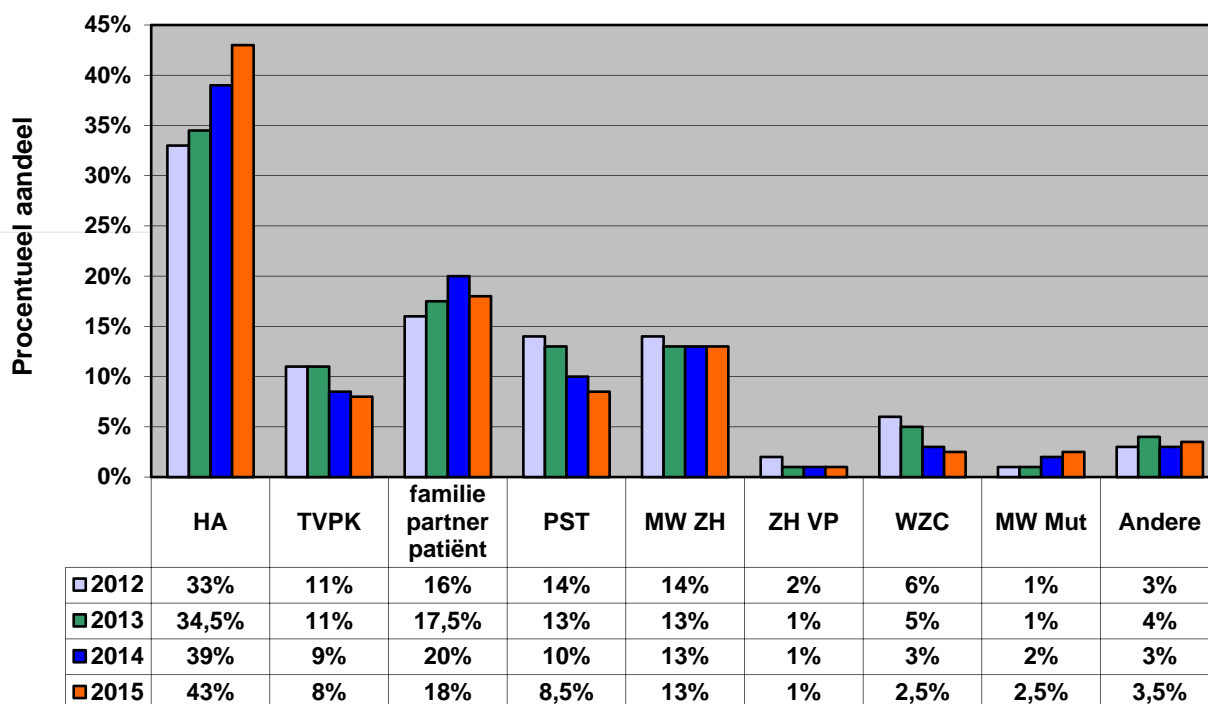

Aanmelders

## 12. DUUR BEGELEIDING

De gemiddelde duur van alle begeleidingen bedraagt 57 dagen.

De mediaan van de duur van alle begeleidingen bedraagt 16 dagen.

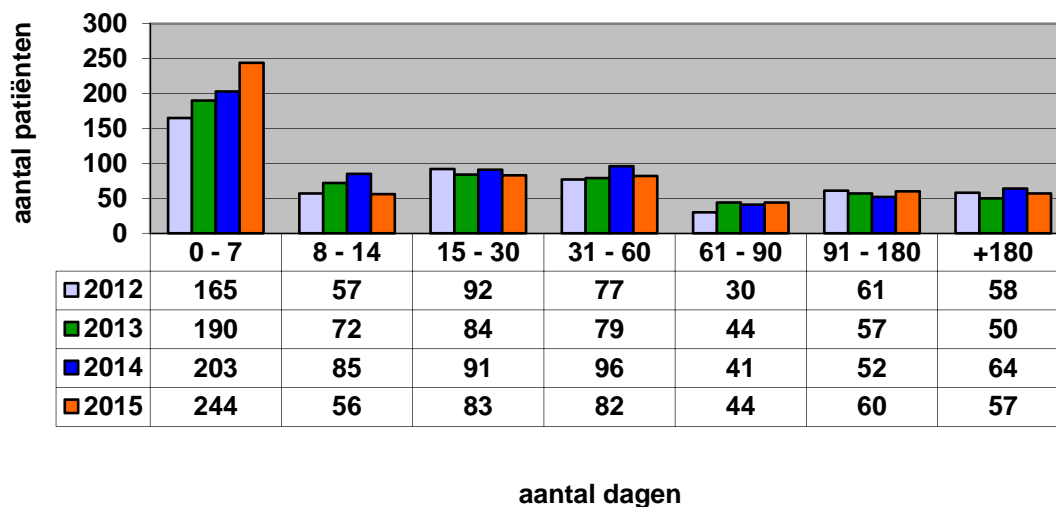

## 13. REDEN EINDE BEGELEIDING

626 begeleidingen werden beëindigd gedurende het jaar 2015. De grafiek geeft de verdeling in absolute cijfers weer, telkens in vergelijking met de voorgaande jaren.

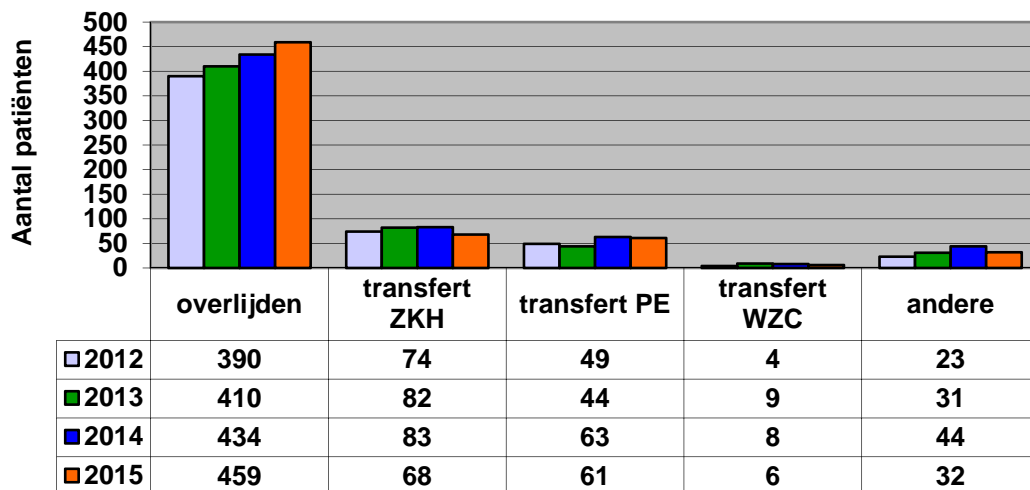

## 14. PLAATS VAN OVERLIJDEN IN BEGELEIDING

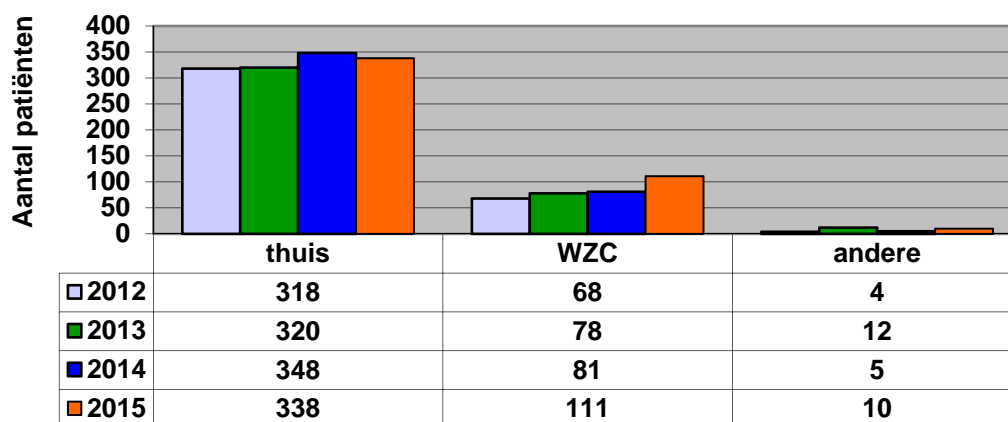

Plaats overlijden

De grafiek geeft de verdeling in absolute cijfers weer, telkens in vergelijking met de voorgaande jaren.

## 16. AANTAL HUISARTSEN WAARMEE IS SAMENGEWERKT

Aantal huisartsen	2010	2011	2012	2013	2014	2015
met 1 patiënt	177	177	186	200	181	201
met 2 patiënten	61	83	73	85	85	90
met 3 patiënten	29	35	45	44	32	43
met 4 patiënten	9	18	22	15	27	26
met 5 patiënten	3	6	8	12	19	11
met 6 patiënten	2	2	4	4	3	6
met 7 patiënten	1	1	1	4	2	1
met 8 patiënten	1	1	0	0	3	0
met 9 patiënten	1	0	1	0	0	0

Er werd met 378 huisartsen samengewerkt voor 712 patiëntenbegeleidingen. In 2015 waren er in het arrondissement Leuven 578 actieve huisartsen.



## 17. AANTAL TUSSENKOMSTEN

Tussenkomensten	Totaal						
	2009	2010	2011	2012	2013	2014	2015
Bezoek	957	938	1048	1315	1406	1071	1170
Overlegvergadering	135	139	245	274	352	392	431
Telefoons/mails	8408	8504	9850	11701	12906	11510	12157

Tussenkomensten	Zon- en feestdagen						
	2009	2010	2011	2012	2013	2014	2015
Bezoek	19	12	17	17	5	10	9
Overlegvergadering	0	0	4	8	7	17	25
Telefoons/mails	280	216	309	361	294	275	382

Tussenkomensten	's Nachts						
	2009	2010	2011	2012	2013	2014	2015
Bezoek	6	7	11	3	5	3	1
Overlegvergadering	0	1	0	2	0	7	8
Telefoons/mails	150	105	135	207	148	123	150

## 18. DUUR VAN DE TUSSENKOMSTEN/TYPE

Duur van de tussenkomensten	Gemiddeld per tussenkomenst	Gemiddeld per patiënt
Bezoeken	1u 20min	1 u 52 min
Vergaderingen	1u 16 min	47 min
Telefoons/mails	4 min	1u 13 min

## 19. AANTAL EN TYPE CONTACTEN MET ZORGVERSTREKKERS 1<sup>STE</sup> LIJN

	Huisarts	Thuisverpleegkundige	MW	Andere verpleegkundige
Bezoek	52	84	12	93
Vergadering	400	260	33	155
Telefoon/mail	2083	1582	464	1016

## 20. FACTURATIE VAN PATIËNTEN

De RIZIV-conventie omvat drie types van tussenkomsten opdat een dossier factureerbaar zou zijn:

Type A één of meer huisbezoeken

Type B één multidisciplinaire vergadering met zowel huisarts als thuisverpleegkundige

Type C minimum vier contacten met een eerstelijns hulpverlener, onder wie de huisarts. Minstens twee contacten gebeuren op initiatief van de hulpverlener.

Op basis hiervan zijn er **536 dossiers** (het maximaal toegelaten aantal) gefactureerd: 357 aan het eenmalig forfait en 179 aan het verminderd tarief.

Type A 222 dossiers

Type B 302 dossiers

Type C 12 dossiers

## Afkortingen

HA	Huisarts
IMH	Instelling voor personen met mentale handicap
PST	Palliatief Support Team
PE	Palliatieve Eenheid
PVT	Psychiatrisch Verzorgingstehuis
MW ZH	Maatschappelijk werk Ziekenhuis
MW Mut	Maatschappelijk werk Mutualiteit
TVPK	Thuisverpleegkundige
ZH VP	Ziekenhuis Verpleegkundige
ZKH	Ziekenhuis
WZC	Woonzorgcentrum