

JAARVERSLAG 2013
PALLIATIEF NETWERK
ARRONDISSEMENT LEUVEN VZW

PANAL vzw

PALLIATIEF NETWERK ARRONDISSEMENT LEUVEN VZW

Waversebaan 220
3001 Heverlee

Tel.: 016/23 91 01
Fax: 016/23 81 73
E-mail: vragen@panal.be
Website: www.panal.be

Contactpersoon inhoudelijk verslag: Ria Vandermaesen 016/ 23 91 01
Contactpersoon financieel verslag: Gustaaf Hendrickx 0475/ 98 19 25

Rekeningnummer: BE82 7364 0127 0068
Rekeninghouder: Palliatief Netwerk Arrondissement Leuven vzw

Bereikte regio: alle gemeenten van het arrondissement Leuven

Aantal inwoners: 490654

Erkenning netwerk palliatieve zorg: van 01/01/2009 tot 31/12/2012
en van 01/01/2013 tot 31/12/2016
Erkenning samenwerkingsverband palliatieve zorg: van 01/01/2009 tot 31/12/2012
en van 01/01/2013 tot 31/12/2016



I. ORGANISATIESTRUCTUUR EN INTERNE WERKING.....	4
1. Organigram	5
2. Partners met een samenwerkingsovereenkomst	6
2.1. Wijzigingen.....	6
2.2. Overzicht van de samenwerkingsovereenkomsten op 31/12/2013	6
3. Bestuursorganen.....	8
3.1. Algemene Vergadering.....	8
3.2. Raad van Bestuur	11
3.3. Dagelijks Bestuur	13
4. De medewerkers.....	14
4.1. Wijzigingen in het personeelsbestand	14
4.2. Samenstelling van het personeelsbestand op 31/12/2013.....	14
4.3. VTO	15
4.4. Interne overlegmomenten	22
4.4.1. Ochtendbriefing.....	22
4.4.2. Patiëntenbriefing	22
4.4.3. Patiëntenbespreking.....	22
4.4.4. MBE-vergadering	22
4.4.5. Intervisie.....	23
4.4.6. Personeelsvergadering	23
4.4.7. Netwerkoverleg	24
4.4.8. Vormingsoverleg.....	24
4.4.9. Functioneringsgesprekken	25
5. Andere	26
5.1. Werkgroep Panal Nieuws.....	26
5.2. Voorbereiding ontmoetingsmoment.....	26
5.3. Werkgroep Fondsenwerving.....	26
II. NETWERKOPDRACHTEN.....	28
1. Informeren.....	28
1.1. Voordrachten	28
1.2. Folders en brochures	28
1.3. Tijdschrift/Nieuwsbrief	28
1.4. Website.....	29
1.5. Andere	30
1.5.1. Minisymposia	30
1.5.2. Deelname aan beurzen/pers	30
2. Samenwerking en consult	32
2.1. Samenwerking	32
2.1.1. Overleggroepen van het netwerk palliatieve zorg.....	32
2.1.2. Deelname aan regionale overleggroepen.....	34
2.1.3. Deelname aan regio-overschrijdende overleggroepen	35
2.1.4. Federatie Palliatieve Zorg Vlaanderen	36
2.2. Consult.....	37

3.	Deskundigheidsbevordering	39
3.1.	Opleidingsaanbod van het netwerk palliatieve zorg	39
3.1.1.	<i>Basismodule Palliatieve Zorg</i>	39
3.1.2.	<i>Vervolmakingsmodule Palliatieve Zorg</i>	40
3.1.3.	<i>Cursus palliatieve zorg voor vrijwilligers en mantelzorgers</i>	40
3.1.4.	<i>Update pijncontrole</i>	41
3.2.	Opleidingsaanbod in samenwerking	41
3.2.1.	<i>Communicatie in conflictsituaties</i>	41
3.2.2.	<i>Opleiding voor referenten palliatieve zorg in woonzorgcentra</i>	42
3.2.3.	<i>Permanente vorming palliatieve zorg voor verpleegkundigen</i>	42
3.3.	Opleidingen op maat	43
3.4.	Studiedagen, symposia, congressen	47
3.4.1.	<i>Minisymposia</i>	47
3.5.	Andere	47
3.5.1.	<i>Wetenschappelijk onderzoek</i>	47
3.5.2.	<i>Informatieverstrekking aan studenten</i>	47
3.5.3.	<i>Educatief materiaal</i>	48
4.	Vrijwilligerswerk	49
4.1.	Vrijwilligerswerk in samenwerking	49
4.1.1.	<i>Pallium vzw</i>	49
4.1.2.	<i>Werkgroep Panal-Pallium</i>	49
4.1.3.	<i>Overkoepelend overleg</i>	50
III.	Actieplan 2014	51

I. Organisatiestructuur en interne werking

Visie van Panal vzw op palliatieve zorg.

Palliatieve zorg is actieve totaalzorg voor patiënten waarvoor geen genezing meer mogelijk is en het sterven kan worden verwacht binnen afzienbare tijd.

De aandacht gaat naar pijn- en symptoomcontrole en comfortzorg, de ziektebeleving van de patiënt en zijn naasten, de sociale relaties en de levensbeschouwelijke zingeving. Aan deze vier domeinen van het menselijk bestaan wordt evenwaardig aandacht besteed om de kwaliteit van leven voor de patiënt en zijn naasten in deze laatste periode te optimaliseren.

De zorgverlening heeft aandacht voor het rouwproces van de naasten, alsook van de hulpverleners.

- De benadering is pluralistisch.
- Panal vzw werkt vanuit respect voor de eigenheid van de patiënt en zijn naasten.
- Panal vzw werkt volgens het emancipatorisch model: kennis en deskundigheid doorgeven aan de patiënt, de naasten en hulpverleners, zodat maximale autonomie wordt nagestreefd.
- De communicatie verloopt zoveel als mogelijk in waarheid.
- Panal vzw heeft bijzondere aandacht voor ethische aspecten en vraagstukken.
- De intensiteit en complexiteit van palliatieve zorg maakt multidisciplinaire samenwerking noodzakelijk.
- Vrijwilligers zijn een onmisbare schakel in de ondersteuning van de patiënt en zijn naasten.
- Panal vzw geeft aandacht aan zorg voor de zorgenden.

1. Organigram

Panal vzw

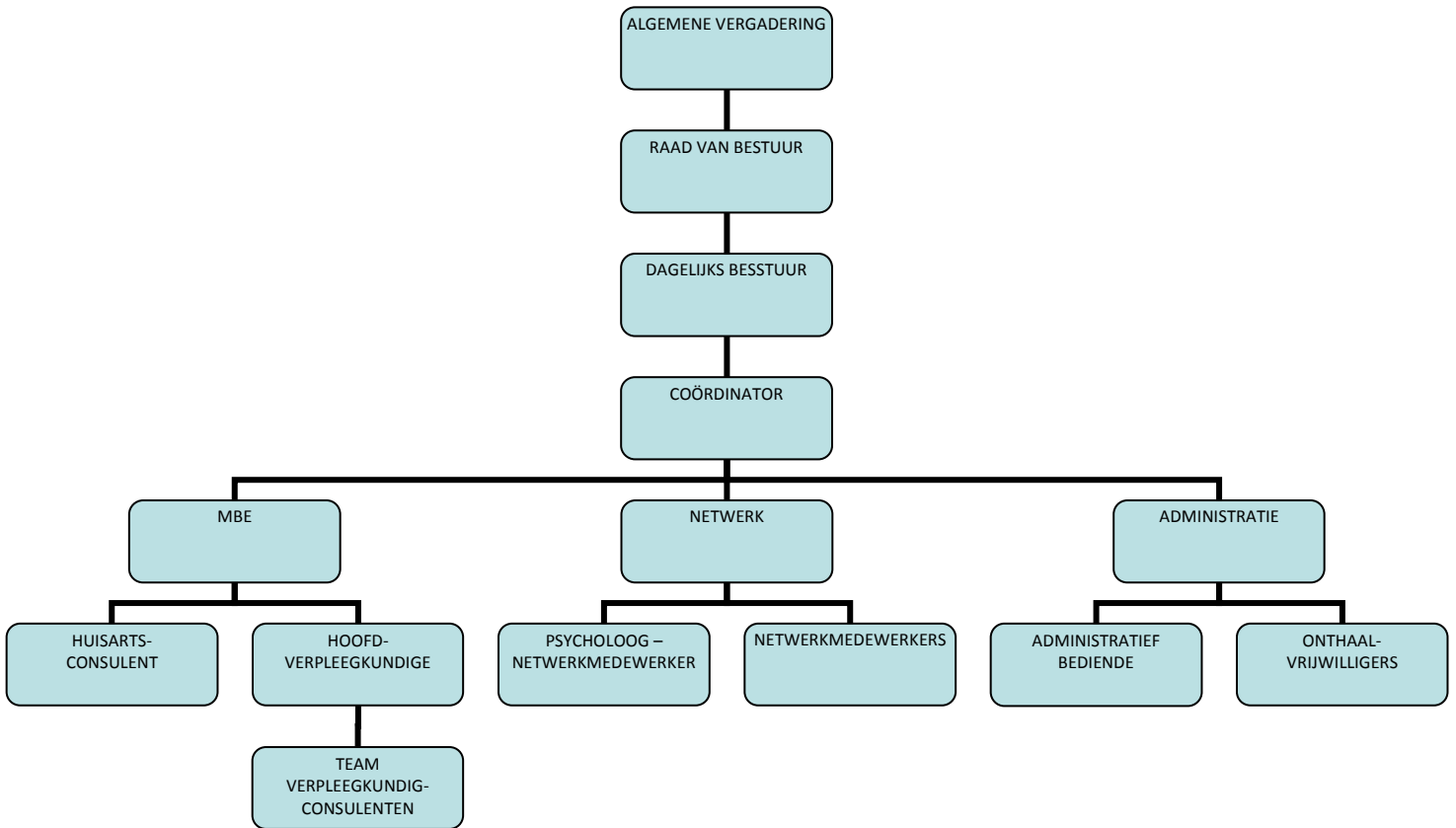

2. Partners met een samenwerkingsovereenkomst

2.1. Wijzigingen

2.1.1. *Nieuwe partners met een samenwerkingsovereenkomst*

- Rusthuis Voortberg, Plaats Vondel 21, 3272 Testelt

2.1.2. *Partners waarmee de samenwerkingsovereenkomsten werd beëindigd*

Er werden geen samenwerkingsovereenkomsten beëindigd.

2.1.3. *Partners waarvan de samenwerkingsovereenkomsten werd gewijzigd*

Er werden geen samenwerkingsovereenkomsten gewijzigd.

2.2. Overzicht van de samenwerkingsovereenkomsten op 31/12/2013

NAAM	GEMEENTE
AZ Diest	Diest
Bellarmino vzw Dijlehof	Leuven
Betlehem RVT - vzw Fac Similiter	Herent
De Edelweis NV	Begijnendijk
De Klinckaert wzc	Haacht
De Nootelaer	Keerbergen
De Ravestein wzc	Hever-Boortmeerbeek
De Wingerd RVT - vzw Levet Scone Leuven	Leuven
De Wyngaert vzw	Rotselaar
Dochters der Liefde	Heverlee
Dommelhof vzw	Tielt-Winge
Filosofisch en Theologisch college vzw	Heverlee
Geriatrisch Centrum Damiaan	Tremelo
Het Roerhuis	Leuven
Hof ter Heyde Rusthuis	Bekkevoort
Home Oase vzw	Binkom
Huisartsenvereniging ZWAT	Zichem
Huize De Veuster	Tremelo
Huize Nazareth vzw	Tienen
Huize Philemon & Baucis	Zoutleeuw
Huize Sint Augustinus	Diest
Huize Zevenbronnen vzw	Walshoutem
In de gouden jaren wzc	Tienen
Keienhof wzc	Kumtich
Martine Van Camp vzw	Diest
OCMW Geetbets	Geetbets
OCMW Herent	Herent
Woon- en zorgcentra OCMW Leuven	Leuven
OLV Ster der Zee vzw	Scherpenheuvel
OLV van Lourdes wzc	Erps-Kwerps
Oostrem vzw	Herent
Palliatieve Vrijwilligers Diest	Diest
Paviljoen Zrs Miss Onbevlekt Hart v Maria	Heverlee
Provinciaal Centrum Morele Dienstverlening	Leuven
Psychiatrische Kliniek Broeders Alexianen	Tienen
R.Z. Heilig Hart Tienen	Tienen

Residentie Arcadia	Glabbeek
Residentie Langerheide	Haacht
Residentie Sorgvliet	Linter
Seniorenresidentie Keerbergen	Keerbergen
Rusthuis Keyhof	Huldenberg
Rusthuis Oleyck	Landen
Rusthuis Sint Jozef vzw	Rillaar
Rusthuis Voortberg	Testelt
Rustoord Vondelhof nv	Boutersem
Rustoord Sint Dominicus vzw	Lubbeek
Seniorencentrum Zoniën - OCMW Tervuren	Tervuren
Sint Alexius wzc	Tienen
Sint Bernardus wzc	Bertem
Sint-Annendael psych. Ziekenhuis	Diest
Sint-Rochus OCMW Aarschot	Aarschot
Sint-Vincentius vzw	Leuven
St.Elisabethdal ocmw	Zoutleeuw
St.-Elisabeths Dal vzw	Zoutleeuw
St.-Margaretha RVT vzw	Holsbeek
Stichting M.M. Delacroix	Tienen
t Huis Dellebron	Kortenaken
Ter Meeren vzw	Neerijse
Thuiszorg Brabant vzw	Brussel
Univ. Psychiatrisch centr. St.Kamillus	Bierbeek
UZ Leuven	Leuven
Wzc Annuntiaten Heverlee vzw	Heverlee

3. Bestuursorganen

3.1. Algemene Vergadering

3.1.1. *Wijzigingen*

Nieuwe leden:

- Rusthuis Voortberg, Plaats Vondel 21, 3272 Testelt
- Rustoord Sint-Dominicus, Staatsbaan 120, 3210 Lubbeek

Uitgetreden leden:

- Yolanda De Clercq, individueel lid

Fusies:

Geen

3.1.2. *Ledenlijst op 31/12/2013*

Aantal leden: 76

Sector	Organisatie	Vertegenwoordiger	Gemeente
Andere	Christelijk Ziekenfonds Leuven	Evenepoel Veerle	3010 Kessel-Lo
Andere	OCMW Herent	Gielens Chris	3020 Herent
Andere	OCMW Hoegaarden	Lambrechts Willy	3320 Hoegaarden
Andere	Huis van de Mens	Beckers Ilke	3000 Leuven
Andere	OCMW Leuven	Rens Els	3000 Leuven
Andere	Individueel lid	Baeyens Herman	3010 Kessel-Lo
Andere	Individueel lid	Depril Maria	3360 Lovenjoel
Andere	Individueel lid	Gilissen Maurits	3000 Leuven
Andere	Individueel lid	Hendrickx Gustaaf	3020 Herent
Andere	Individueel lid	Keirse Emmanuel	3061 Leefdaal
IMH	Het Roerhuis	Deferme Luc	3000 Leuven
IMH	Huize De Veuster	Olbrechts Anja	3120 Tremelo
IMH	Huize Eigen Haard	Verheyden Walter	3200 Aarschot
IMH	Martine Van Camp vzw	Peirelinck Erik	3290 Diest
IMH	Oostrem	Gijbels Eddie	3020 Herent
IMH	Stichting M.M. Delacroix	Van Dam Fabienne	3300 Tienen
Psych. Zkh.	PZ Broeders Alexianen vzw	Verheyden Kristel	3300 Tienen
Psych. Zkh.	UPC Sint Kamillus	Van Malderen Hendrik	3360 Bierbeek
Thuiszorg	Brabants Apothekers Forum	Van De Castelee Ann	3001 Heverlee
Thuiszorg	Brabantse Thuiszorg vzw	Janssens Leen	3270 Scherpenheuvel
Thuiszorg	Familiehulp vzw	Vandorpe Mieke	3010 Kessel-Lo
Thuiszorg	GOAL vzw	Van der Stappen Bert	3000 Leuven
Thuiszorg	Huisartenkring ZWAT	Devleeschouwer Luc	3271 Zichem
Thuiszorg	Huisartsenkring Hagewacht vzw	Dens Jos	3202 Rillaar
Thuiszorg	KHOBRA West Hageland	Coppens Johan	3012 Wilsele
Thuiszorg	Kring Zelfstandig	Feryn Peter	3220 Holsbeek

	Verpleegkundigen Leuven		
Thuiszorg	Landelijke Thuiszorg	Van Weert Els	3018 Wijgmaal
Thuiszorg	Medisch Centrum Huisartsen		3000 Leuven
Thuiszorg	Pallium vzw	Diethelm Evelyn	3040 Neerijse
Thuiszorg	Pallium vzw	Vermeulen Gard	3001 Heverlee
Thuiszorg	Vrijwilligers CM Regio Diest	Kemels Karen	3290 Diest
Thuiszorg	Wit-Gele Kruis Vlaams-Brabant	Mia Van Ryckel	3210 Lubbeek
WZC	Bellarmino		3000 Leuven
WZC	De Edelweis	Verellen Noël	3130 Begijnendijk
WZC	De Wingerd	De Belie Rudy	3000 Leuven
WZC	Geriatrisch Centrum Damiaan	Vlaeminck Mark	3120 Tremelo
WZC	Home Vogelzang	Rom Jo	3001 Heverlee
WZC	Huize Nazareth	Rector Gust	3300 Tienen
WZC	Huize Philemon & Baucis nv	Reniers Bruno	3440 Zoutleeuw
WZC	Huize Zevenbronnen	Laenens Kathleen	3401 Walshoutem
WZC	Jezuïtenhuis Heverlee		3001 Heverlee
WZC	Keienhof wzc	Roggen Geert	3300 Tienen
WZC	Residentie Arcadia	Lanoye Ann	3380 Glabbeek
WZC	Residentie De Nootelaer NV	Dils Veerle	3140 Keerbergen
WZC	Residentie Langerheide	Uytterhoeven Julia	3150 Haacht
WZC	Residentie Leonardo Da Vinci	Van Uytven Werner	3080 Tervuren
WZC	Residentie Sorgvliet	Vanderwegen Carine	3350 Linter
WZC	Rusthuis De Wyngaert	de Gruben Gonzague	3110 Rotselaar
WZC	Rusthuis Hof ter Heyde	Vanbrabant Katrien	3460 Bekkevoort
WZC	Rusthuis Keyhof	Rutten Greet	3040 Huldenberg
WZC	Rusthuis Oleyck	Janssen Guido	3400 Landen
WZC	Rusthuis Voortberg	Mondelaers Sylvia	3272 Testelt
WZC	Rusthuis Vondelhof	Jans Greet	3370 Boutersem
WZC	Rustoord Sint-Dominicus	Stroobants Wendy	3210 Lubbeek
WZC	RVT Dellebron	Pelzer Lieve	3470 Kortenberg
WZC	Seniorenresidentie Keerbergen	Minnoye Yves	3140 Keerbergen
WZC	Woonzorgcentrum Sint Vincentius vzw	Marynissen Marleen	3000 Leuven
WZC	Woonzorgcentrum Sint-Bernardus	Schuermans Lieve	3060 Bertem
WZC	Villa Hugardis	Lebegg M.	3320 Hoegaarden
WZC	Woonzorgcentra van OCMW Leuven	Sabbe Patricia	3000 Leuven
WZC	Woonzorgcentrum Annuntiaten Heverlee	Van Wijnendaele Ilse	3001 Heverlee
WZC	Woonzorgcentrum De Klinckaert	Roosens Ann	3150 Haacht
WZC	Woonzorgcentrum De Ravestein	Van den Wijngaert Tracy	3191 Hever
WZC	Woonzorgcentrum Dommelhof	Van Roy Vic	3390 Tielt-Winge
WZC	Woonzorgcentrum O.L.V. van Lourdes	Engelen Martine	3071 Erps-Kwerps
WZC	Woonzorgcentrum O.L.V. van Lourdes	Hermans Luc	3440 Zoutleeuw
WZC	Woonzorgcentrum Sint-	Stalmans Tania	3220 Holsbeek

	Margaretha		
WZC	Woonzorgcentrum Ter Meeren	Robberechts Griet	3040 Neerijse
WZC	Woonzorgcentrum Zoniën	Braes Tom	3080 Tervuren
WZC	Zusters van het Onbevlekt Hart van Maria, paviljoen zusters missionarissen		3001 Heverlee
Ziekenhuis	Algemeen Ziekenhuis Diest	Pouders Eric	3290 Diest
Ziekenhuis	Regionaal Ziekenhuis H.Hart Leuven	Van Gerven Katrien	3000 Leuven
Ziekenhuis	Regionaal Ziekenhuis H.Hart Tienen	Lefèvre Micheline	3300 Tienen
Ziekenhuis	UZ Leuven - Gasthuisberg	Menten Johan	3000 Leuven
Ziekenhuis	UZ Leuven – Gasthuisberg	Mees Annemie	3000 Leuven
Ziekenhuis	UZ Leuven - Gasthuisberg	Stuyven Kristel	3000 Leuven

3.1.3. Aantal bijeenkomsten: 2

Deze vergadering ging door in de maand juni (goedkeuring balans en jaarrekeningen, kwijting beheerders) en in de maand december (goedkeuring begroting).

Agendapunten juni 2013 :

- Overzicht van de activiteiten van 2012
- Goedkeuring balans en resultatenrekening van 2012
- Varia

Agendapunten december 2013 :

- Begroting 2014
- Varia

3.2. Raad van Bestuur

3.2.1. *Wijzigingen*

Einde mandaat:
Geen

Nieuw mandaat:
Geen

3.2.2. *Samenstelling Raad van Bestuur op 31/12/2013*

Bestuurders	Vertegenwoordiger	Functie	Setting
Hagewacht vzw	Dens Jos	Voorzitter	Huisartsen
Dommelhof vzw	Van Roy Vic	Secretaris	WZC
Hendrickx Gustaaf		Penningmeester	Individueel lid
Gilissen Maurits		Ondervoorzitter	Individueel lid
Brabants Apothekers Forum	Van De Castele Ann	Bestuurder	Apothekers
Khobra West-Hageland	Coppens Johan	Bestuurder	Huisartsen
Keirse Emmanuel		Bestuurder	Individueel Lid
Christelijke Mutualiteit	Evenepoel Veerle	Bestuurder	Mutualiteiten
Ter Meeren vzw	Robberechts Griet	Bestuurder	WZC
WZC Sint-Vincentius vzw	Marynissen Marleen	Bestuurder	WZC
WZC Keienhof / OCMW Tienen	Roggen Geert	Bestuurder	WZC
Kring Zelfstandige Verpleegkundigen Leuven vzw	Feryn Peter	Bestuurder	Thuiszorg
Wit-Gele Kruis Vlaams-Brabant vzw	Van Ryckel Mia	Bestuurder	Thuiszorg
Landelijke Thuiszorg vzw	Van Weert Els	Bestuurder	Thuiszorg
Familiehulp vzw	Vandorpe Mieke	Bestuurder	Thuiszorg
Pallium vzw	Vermeulen Gard	Bestuurder	Vrijwilligers
Regionaal Ziekenhuis H.Hart Tienen	Lefèvre Micheline	Bestuurder	Ziekenhuis
UZ Gasthuisberg Leuven	Menten Johan	Bestuurder	Ziekenhuis
UZ Gasthuisberg Leuven	Stuyven Kristel	Bestuurder	Ziekenhuis
UZ Gasthuisberg Leuven	Mees Annemie	Bestuurder	Ziekenhuis

3.2.3. Aantal bijeenkomsten: 5

De Raad van Bestuur komt elke derde vrijdag van de pare maanden samen, met uitzondering van de zomerperiode.

De voorzitter brengt telkens een geschreven en mondeling verslag van de voorbije vergaderingen van het Dagelijks Bestuur.

De coördinator brengt een korte schets van de voorbije activiteiten van het netwerk, het samenwerkingsverband en de MBE, nieuws vanuit Panal en de Federatie Palliatieve Zorg Vlaanderen.

Agendapunten februari 2013 :

- Fondsenwerving
- Cijfers euthanasie, palliatieve sedatie en wilsverklaringen (door MBE)

Agendapunten april 2013 :

- Project 'Nu en Straks'
- Jaarrekening 2012

Agendapunten juni 2013 :

- Activiteitenverslag 2012
- Opvolging financiële situatie

Agendapunten oktober 2013 :

- Vormingsbrochure 2014
- E-dossier
- Cijfers boekhouding 2^e kwartaal 2013

Agendapunten december 2013 :

- Begroting 2014

3.3. Dagelijks Bestuur

3.3.1. *Wijzigingen*

Er waren geen wijzigingen binnen het Dagelijks Bestuur.

3.3.2. *Samenstelling Dagelijks Bestuur op 31/12/2013*

NAAM	FUNCTIE	SETTING
DENS Jos	Voorzitter	Huisartsen
VAN ROY Vic	Secretaris	WZC
HENDRICKX Staf	Penningmeester	Individueel lid
GILISSEN Maurice	Ondervoorzitter	Individueel lid
EVENEPOEL Veerle	Bestuurder	Mutualiteiten
KEIRSE Manu	Deskundige	Individueel lid

3.3.3. *Aantal bijeenkomsten: 12*

De vergaderingen van het Dagelijks Bestuur gaan maandelijks door. De activiteiten van het netwerk, van het samenwerkingsverband en van de MBE worden van dichtbij opgevolgd. Ook het financiële beleid en het personeelsbeleid worden van hieruit gestuurd, evenals het opstellen en voorbereiden van de agenda van de Raad van Bestuur en de Algemene Vergadering.

Andere onderwerpen die aan bod kwamen op de vergaderingen van het Dagelijks Bestuur :

- Budgetcontrole
- VTO-beleid
- Personeelsbeleid
- Fondsenwerving
- Vormings- en beleidsdagen
- Samenwerking met partners
- E-dossier
- Nieuw project voor de provincie Vlaams-Brabant
- Studie dr. Peter Pype
- Jaarrekening 2012
- Arbeidsreglement
- 6^e staatshervorming
- Nota 'palliatieve zorg 2020'
- Begroting 2014.

4. De medewerkers

4.1. Wijzigingen in het personeelsbestand

Einde samenwerking:

- Boyen Anneleen, psycholoog en netwerkmedewerker, uit dienst op 31/01/2013

Nieuwe medewerkers:

- Geysen Nele, vormingsverantwoordelijke, 30 u. in dienst op 01/03/2013

Wijzigingen in tewerkstellingsduur:

- Van Hulle Lut, verpleegkundig-consulent, uitbreiding van 28u. naar 32,42u. van 1/3/2013

4.2. Samenstelling van het personeelsbestand op 31/12/2013

NETWERK

NAAM	FUNCTIE	TEWERKSTELLING
VANDERMAESEN Ria	Coördinator	32 u/week
DE MEERLEER Karen	Psycholoog	23 u/week
GEYSEN Nele	Netwerkmedewerker	30 u/week
LUYCKX Muriel	Netwerkmedewerker	3 u/week
VAN HULLE Lut	Netwerkmedewerker	6 u/week

MBE

NAAM	FUNCTIE	TEWERKSTELLING
BEVERS Ingrid	Administratief medewerker	27 u/week
Dr. COPPENS Johan	Huisarts-consulent	8,5 u/week
DE CLERCQ Yolanda (*)	Verpleegkundig-consulent	38 u/week
DE MEERLEER Karen	Psycholoog	7 u/week
DE SMET Lieve	Hoofdverpleegkundige	38 u/week
DREES Monique	Verpleegkundig-consulent	32 u/week
ELSEN Kris	Verpleegkundig-consulent	38 u/week
LUYCKX Muriel	Verpleegkundig-consulent	35 u/week
MASSART Veerle	Verpleegkundig-consulent	32 u/week
PIERRE Frie	Verpleegkundig-consulent	38 u/week
PUTTEMANS Hilde (**)	Verpleegkundig-consulent	Ziek
SINTUBIN Anne (***)	Verpleegkundig-consulent	24 u/week
VAN HULLE Lut	Verpleegkundig-consulent	26,42 u/week
VANDERMAESEN Ria	Verpleegkundig-consulent	6 u/week

(*) Yolanda De Clercq was afwezig wegens ziekte van 24 oktober tot 31 december 2013.

(**) Hilde Puttemans is langdurig afwezig (sinds juni 2006) wegens ziekte.

(***) Anne Sintubin was afwezig wegens ziekte van 9 september 2013 t.e.m. 31 december 2013.

ONTHAALVRIJWILLIGERS

De 9 onthaalvrijwilligers van Panal vzw verlenen dagelijks administratieve en logistieke steun. Zij zorgen voor het onthaal en voor een warme, huiselijke sfeer.

4.3. VTO

INGRID BEVERS				
Datum	Onderwerp	Docent	Organisator	Uren
28/02/13	Minisymposium: Palliatieve Zorg bij ouderen	prof. dr. Van Den Noortgate	Panal vzw	2
3/10/13	Minisymposium: Palliatieve Zorg bij personen met een mentale beperking	dr. Wagemans; prof. dr. Maes	Panal vzw	2
21/11/13	Infosessie burn-out in de zorgsector		IDEWE	1,5
5/12/13	Minisymposium: Palliatieve Zorg bij personen met een psychiatrische problematiek	Prof. dr. Dirk De Wachter	Panal vzw	2
			TOTAAL UREN =	7,5

NELE GEYSEN				
Datum	Onderwerp	Docent	Organisator	Uren
7/03/13	Psychosociale aspecten	Karen De Meerleer	wzc De Vesten	3
14/03/13	Pijncontrole + Omtrent het overlijden	Veerle Massart en Gilbert Poes	Panal vzw	3
21/03/13	Communicatie in conflictsituaties	Michel Schynkel	FPZV - Panal vzw	6
25/04/13	Minisymposium: palliatieve zorg bij kinderen	Dr. Marleen Renard en Ilse Ruysseveldt	Panal vzw	2
28/05/13	Hoe vormingen organiseren en wat heb ik daarvoor nodig?	Hendrikje Huysmans	Forum Palliatieve Zorg	4
5/06/13	Update Pijncontrole	dr. Johan Coppens	Panal vzw	1,5
16/4 - 18/6	Vervolmakingscursus palliatieve zorg		Panal vzw	30
3/06/13	Voordracht door een palliatieve autoriteit uit India	prof. dr. Sushma Bhatnagar	UZ GHB	1
25/06/13	Inleiding in de palliatieve zorg	Ria Vandermaesen	Landelijke Thuiszorg	3
29/7 - 9/8/2013	Stage MBE		Panal vzw	60
23/09/13	Bespreking van enkele recente studies met betrekking tot palliatieve zorg	Dr. Katleen Van Emelen	Panal vzw	1
24/9 - 8/10/2013	Basismodule Palliatieve Zorg		Panal vzw	6
1/10/13	10de Vlaams Congres Palliatieve Zorg: Bezorgd om breekbaarheid.		FPZV	6
8/10/13	Palliatieve zorg door alle hulpverleners: fictie of realiteit?		UZ Leuven	1,5
18/10/13	Studiedag: 'Dag van de zorgpartner'		Broeders Alexianen Tienen	5
22/10/13	Grenzen in de thuiszorg		SEL GOAL Haacht	2,5
5/11/13	Communiceren kan je leren	Vermessen Erwin	Zorg-Saam vzw	6
7-14-21/11/2013	Vrijwilligerscursus deel 2		Panal vzw	9
19/11/13	Euthanasie en menselijke kwetsbaarheid	prof Erik Schokkaert	Metaforum KUL	3,5
26/11/13	Toneelstuk 'Oblivium'		MEMO	3
5/12/13	Minisymposium: Palliatieve Zorg bij personen met een psychiatrische problematiek	Prof. dr. Dirk De Wachter	Panal vzw	2
			TOTAAL UREN =	159

DE CLERCQ YOLANDA				
Datum	Onderwerp	Docent	Organisator	Uren
28/02/13	Minisymposium: Palliatieve Zorg bij ouderen	prof. dr. Nele Van Den Noortgate	Panal vzw	2
16/03/13	Symposium: Zi(j)n in de thuiszorg		KH Limburg	5
21/03/13	Communicatie in conflictsituaties	Michel Schynkel	FPZV - Panal vzw	6
25/04/13	Minisymposium: palliatieve zorg bij kinderen	Dr. Marleen Renard en Ilse Ruyseveldt	Panal vzw	2
3/06/13	Voordracht door een palliatieve autoriteit uit India	prof. dr. Sushma Bhatnagar	UZ GHB	1
13/06/13	Intervisie	Luc Declercq	Panal vzw	3
17/06/13	Update Pijncontrole	dr. Johan Coppens	Panal vzw	1
18/06/13	Symposium: Als eten een zorg wordt. Het maaltijdgebeuren bij personen met dementie		Acco	6
23/09/13	Bespreking van enkele recente studies met betrekking tot palliatieve zorg	Dr. Katleen Van Emelen	Panal vzw	1
1/10/13	10de Vlaams Congres Palliatieve Zorg: Bezorgd om breekbaarheid.		FPZV	6
			TOTAAL UREN =	33

Yolanda De Clercq was afwezig wegens ziekte van 24 oktober t.e.m. 31 december 2013.

Hierdoor heeft zij niet kunnen deelnemen aan volgende geplande opleidingen:

- 19/11/13 Euthanasie en menselijke kwetsbaarheid door prof. Erik Schokkaert - Metaforum KUL
- 5/12/13 Minisymposium: Palliatieve Zorg bij personen met een psychiatrische problematiek door prof. dr. Dirk De Wachter
- 5/12/13 Workshop: psychosociaal welzijn op het werk door Evelien Moerenhout, psychologe IDEWE

DE MEERLEER KAREN				
Datum	Onderwerp	Docent	Organisator	Uren
28/02/13	Minisymposium: Palliatieve Zorg bij ouderen	prof. dr. Nele Van Den Noortgate	Panal vzw	2
1/03/13	Theatervoorstelling 'Doodgraag' met nabespreking		Vormingplus Oost-Brabant	2
18/03/13	Waardigheidsmodel Chochinov - Prolonged grief and DSM5		FPZV	4
21/03/13	Communicatie in conflictsituaties	Michel Schynkel	FPZV - Panal vzw	6
16/04/13	Nu en straks. Over palliatieve zorg.		Garant Antwerpen	2
25/04/13	Minisymposium: palliatieve zorg bij kinderen	Dr. Marleen Renard en Ilse Ruyseveldt	Panal vzw	2
28/05/13	Hoe vormen organiseren en wat heb ik daarvoor nodig?	Hendrikje Huysmans	Forum Palliatieve Zorg	4
17/06/13	De euthanasievraag bij psychiatrische patiënten	Ann Callebert	FPZV	4
23/09/13	Bespreking van enkele recente studies met betrekking tot palliatieve zorg	Dr. Katleen Van Emelen	Panal vzw	1
1/10/13	10de Vlaams Congres Palliatieve Zorg: Bezorgd om breekbaarheid.		FPZV	6
3/10/13	Minisymposium: Palliatieve Zorg bij personen met een mentale beperking	dr. Wagemans; prof. dr. Maes	Panal vzw	2
11/10/13	Ik moet je iets vertellen		Vonx vzw	7
5/12/13	Minisymposium: Palliatieve zorg bij personen met een psychiatrische problematiek	Prof. dr. Dirk De Wachter	Panal vzw	2
			TOTAAL UREN=	44

DE SMET LIEVE				
Datum	Onderwerp	Docent	Organisator	Uren
7/02/13	Intervisie	Luc Declercq	Panal vzw	3
28/02/13	Minisymposium: Palliatieve Zorg bij ouderen	prof. dr. Nele Van Den Noortgate	Panal vzw	2
27/03/13	Spirituele zorg: over evidentie en existentie		ECHG Leuven	2
17/04/13	Mijn gezondheid, ieders gezondheid? Ethische uitdagingen van de volksgezondheid.		RG Bio-Ethiek	7
24/04/13	Bedenkingen rond starten palliatieve sedatie		FPZV - PHA	3
4/05/13	Artzenforum Palliatieve Zorg		FPZV - PHA	4
16/05/13	Intervisie	Luc Declercq	Panal vzw	3
30/05/13	Multidisciplinair samenwerken en communicatie		SEL GOAL Tienen	2,5
3/06/13	Voordracht door een palliatieve autoriteit uit India	prof. dr. Sushma Bhatnagar	UZ GHB	1
13/06/13	Intervisie	Luc Declercq	Panal vzw	3
17/06/13	Update Pijncontrole	dr. Johan Coppens	Panal vzw	1
23/09/13	Bespreking van enkele recente studies met betrekking tot palliatieve zorg	Dr. Katleen Van Emelen	Panal vzw	1
3/10/13	Minisymposium: Palliatieve Zorg bij personen met een mentale beperking	dr. Wagemans; prof. dr. Maes	Panal vzw	2
8/10/13	Palliatieve zorg door alle hulpverleners: fictie of realiteit?		UZ Leuven	1,5
22/10/13	Grenzen in de thuiszorg		SEL GOAL Haacht	2,5
19/11/13	Euthanasie en menselijke kwetsbaarheid	prof Erik Schokkaert	Metaforum KUL	3,5
21/11/13	Infosessie burn-out in de zorgsector		IDEWE	1,5
5/12/13	Minisymposium: Palliatieve Zorg bij personen met een psychiatrische problematiek	Prof. dr. Dirk De Wachter	Panal vzw	2
5/12/13	Workshop: psychosociaal welzijn op het werk	Evelien Moerenhout	IDEWE	3
			TOTAAL UREN =	48,5

ELSEN KRIS				
Datum	Onderwerp	Docent	Organisator	Uren
7/02/13	Intervisie	Luc Declercq	Panal vzw	3
28/02/13	Minisymposium: Palliatieve Zorg bij ouderen	prof. dr. Nele Van Den Noortgate	Panal vzw	2
1/03/13	Theatervoorstelling 'Doodgraag' met nabespreking		Vormingplus Oost-Brabant	2
16/03/13	Symposium: Zi(j)n in de thuiszorg		KH Limburg	5
18/04/13	Zorgen voor morgen? Goede palliatieve zorg in wzc begint vandaag!		FLIECE	7
25/04/13	Minisymposium: palliatieve zorg bij kinderen	Dr. Marleen Renard en Ilse Ruyseveldt	Panal vzw	2
16/05/13	Intervisie	Luc Declercq	Panal vzw	3
28/05/13	Hoe vormingen organiseren en wat heb ik daarvoor nodig?	Hendrikje Huysmans	Forum Palliatieve Zorg	4
3/06/13	Voordracht door een palliatieve autoriteit uit India	prof. dr. Sushma Bhatnagar	UZ GHB	1
13/06/13	Intervisie	Luc Declercq	Panal vzw	3
17/06/13	Update Pijncontrole	dr. Johan Coppens	Panal vzw	1
1/10/13	10de Vlaams Congres Palliatieve Zorg: Bezorgd om breekbaarheid.		FPZV	6
8/10/13	Palliatieve zorg door alle hulpverleners: fictie of realiteit?		UZ Leuven	1,5
5/12/13	Workshop: psychosociaal welzijn op het werk	Evelien Moerenhout	IDEWE	3
18/12/13	Film- en debatavond: Kill me please		KU Leuven	2
			TOTAAL UREN =	45,5

DREES MONIEK				
Datum	Onderwerp	Docent	Organisator	Uren
1/02/13	Zorg en zin in tijden van efficiëntie		Motief vzw	3
7/02/13	Intervisie	Luc Declercq	Panal vzw	3
28/02/13	Minisymposium: Palliatieve Zorg bij ouderen	prof. dr. Nele Van Den Noortgate	Panal vzw	2
1/03/13	Theatervoorstelling 'Doodgraag' met nabespreking		Vormingplus Oost-Brabant	2
18/04/13	Zorgen voor morgen? Goede palliatieve zorg in wzc begint vandaag!		FLIECE	7
25/04/13	Minisymposium: palliatieve zorg bij kinderen	Dr. Marleen Renard en Ilse Ruyssveldt	Panal vzw	2
4/05/13	Artzenforum Palliatieve Zorg		FPZV - PHA	4
16/05/13	Intervisie	Luc Declercq	Panal vzw	3
28/05/13	Hoe vormingen organiseren en wat heb ik daarvoor nodig?	Hendrikje Huysmans	Forum Palliatieve Zorg	4
3/06/13	Voordracht door een palliatieve autoriteit uit India	prof. dr. Sushma Bhatnagar	UZ GHB	1
13/06/13	Intervisie	Luc Declercq	Panal vzw	3
17/06/13	Update Pijncontrole	dr. Johan Coppens	Panal vzw	1
23/09/13	Bespreking van enkele recente studies met betrekking tot palliatieve zorg	Dr. Katleen Van Emelen	Panal vzw	1
26/09/13	Introductie krachtgerichte gesprekken		Vormingscentrum Guislain	6
1/10/13	10de Vlaams Congres Palliatieve Zorg: Bezorgd om breekbaarheid.		FPZV	6
3/10/13	Minisymposium: Palliatieve Zorg bij personen met een mentale beperking	dr. Wagemans; prof. dr. Maes	Panal vzw	2
8/10/13	Palliatieve zorg door alle hulpverleners: fictie of realiteit?		UZ Leuven	1,5
5/12/13	Workshop: psychosociaal welzijn op het werk	Evelien Moerenhout	IDEWE	3
5/12/13	Minisymposium: Palliatieve Zorg bij personen met een psychiatrische problematiek	Prof. dr. Dirk De Wachter	Panal vzw	2
			TOTAAL UREN =	56,5

LUYCKX MURIEL				
Datum	Onderwerp	Docent	Organisator	Uren
7/02/13	Intervisie	Luc Declercq	Panal vzw	3
28/02/13	Minisymposium: Palliatieve Zorg bij ouderen	prof. dr. Nele Van Den Noortgate	Panal vzw	2
16/03/13	Symposium: Zi(j)n in de thuiszorg		KH Limburg	5
21/03/13	Communicatie in conflictsituaties	Michel Schynkel	FPZV - Panal vzw	6
27/03/13	Spirituele zorg: over evidentie en existentie		ECHG Leuven	2
25/04/13	Minisymposium: palliatieve zorg bij kinderen	Dr. Marleen Renard en Ilse Ruyssveldt	Panal vzw	2
4/05/13	Artzenforum Palliatieve Zorg		FPZV - PHA	4
16/05/13	Intervisie	Luc Declercq	Panal vzw	3
30/5-2/6/2013	EAPC Congres Praag		EAPC	21
13/06/13	Intervisie	Luc Declercq	Panal vzw	3
17/06/13	Update Pijncontrole	dr. Johan Coppens	Panal vzw	1
16/4-18/6/2013	Vervolgingscursus palliatieve zorg		Panal vzw	30
23/09/13	Bespreking van enkele recente studies met betrekking tot palliatieve zorg	Dr. Katleen Van Emelen	Panal vzw	1

26/09/13	Introductie krachtgerichte gesprekken		Vormingscentrum Guislain	6
3/10/13	Minisymposium: Palliatieve Zorg bij personen met een mentale beperking	dr. Wagemans; prof. dr. Maes	Panal vzw	2
8/10/13	Palliatieve zorg door alle hulpverleners: fictie of realiteit?		UZ Leuven	1,5
19/11/13	Euthanasie en menselijke kwetsbaarheid	prof Erik Schokkaert	Metaforum KUL	3,5
5/12/13	Minisymposium: Palliatieve Zorg bij personen met een psychiatrische problematiek	Prof. dr. Dirk De Wachter	Panal vzw	2
5/12/13	Workshop: psychosociaal welzijn op het werk	Evelien Moerenhout	IDEWE	3
			TOTAAL UREN =	101

MASSART VEERLE				
Datum	Onderwerp	Docent	Organisator	Uren
7/02/13	Intervisie	Luc Declercq	Panal vzw	3
21/03/13	Communicatie in conflictsituaties	Michel Schynkel	FPZV - Panal vzw	6
27/03/13	Spirituele zorg: over evidentie en existentie		ECHG Leuven	2
25/04/13	Minisymposium: palliatieve zorg bij kinderen	Dr. Marleen Renard en Ilse Ruyssveldt	Panal vzw	2
4/05/13	Artsenforum Palliatieve Zorg		FPZV - PHA	4
16/05/13	Intervisie	Luc Declercq	Panal vzw	3
28/05/13	Hoe vormingen organiseren en wat heb ik daarvoor nodig?	Hendrikje Huysmans	Forum Palliatieve Zorg	4
3/06/13	Voordracht door een palliatieve autoriteit uit India	prof. dr. Sushma Bhatnagar	UZ GHB	1
13/06/13	Intervisie	Luc Declercq	Panal vzw	3
17/06/13	Update Pijncontrole	dr. Johan Coppens	Panal vzw	1
23/09/13	Bespreking van enkele recente studies met betrekking tot palliatieve zorg	Dr. Katleen Van Emelen	Panal vzw	1
26/09/13	Introductie krachtgerichte gesprekken		Vormingscentrum Guislain	6
1/10/13	10de Vlaams Congres Palliatieve Zorg: Bezorgd om breekbaarheid.		FPZV	6
3/10/13	Minisymposium: Palliatieve Zorg bij personen met een mentale beperking	dr. Wagemans; prof. dr. Maes	Panal vzw	2
8/10/13	Palliatieve zorg door alle hulpverleners: fictie of realiteit?		UZ Leuven	1,5
19/11/13	Euthanasie en menselijke kwetsbaarheid	prof Erik Schokkaert	Metaforum KUL	3,5
5/12/13	Minisymposium: Palliatieve Zorg bij personen met een psychiatrische problematiek	Prof. dr. Dirk De Wachter	Panal vzw	2
5/12/13	Workshop: psychosociaal welzijn op het werk	Evelien Moerenhout	IDEWE	3
			TOTAAL UREN =	54

PIERRE FRIE				
Datum	Onderwerp	Docent	Organisator	Uren
22/01/13	Urgenties binnen palliatieve zorg		FPZV	7
17-31/01/2013	Ben ik hoog gevoelig?	Michiels An	Zorg-saam	6
7/02/13	Intervisie	Luc Declercq	Panal vzw	3
1/03/13	Theatervoorstelling 'Doodgraag' met nabespreking		Vormingplus Oost-Brabant	2
21/03/13	Communicatie in conflictsituaties	Michel Schynkel	FPZV - Panal vzw	6
23/03/12	Van klacht naar kracht	Van de Kerckhove Bie	Evolucie	6
28/05/13	Hoe vormingen organiseren en wat heb ik daarvoor nodig?	Hendrikje Huysmans	Forum Palliatieve Zorg	4
30/5-2/6/2013	EAPC Congres Praag		EAPC	21
13/06/13	Intervisie	Luc Declercq	Panal vzw	3
17/06/13	Update Pijncontrole	dr. Johan Coppens	Panal vzw	1
18/06/13	Symposium: Als eten een zorg wordt. Het maaltijdgebeuren bij personen met dementie.		Acco	6
23/09/13	Bespreking van enkele recente studies met betrekking tot palliatieve zorg	Dr. Katleen Van Emelen	Panal vzw	1
8/10/13	Palliatieve zorg door alle hulpverleners: fictie of realiteit?		UZ Leuven	1,5
14/11/13	Gedeeld beroepsgeheim bij multidisciplinaire samenwerking		SEL GOAL Regio Meerdaal	2,5
5/12/13	Workshop: psychosociaal welzijn op het werk	Evelien Moerenhout	IDEWE	3
18/12/13	Film- en debatavond: 'Kill me please'		KU Leuven	2
			TOTAAL UREN =	75

SINTUBIN ANNE				
Datum	Onderwerp	Docent	Organisator	Uren
7/02/13	Intervisie	Luc Declercq	Panal vzw	3
28/02/13	Minisymposium: Palliatieve Zorg bij ouderen	prof. dr. Nele Van Den Noortgate	Panal vzw	2
16/03/13	Symposium: Zi(j)n in de thuiszorg		KH Limburg	5
16/05/13	Intervisie	Luc Declercq	Panal vzw	3
30/05/13	Multidisciplinair samenwerken en communicatie		SEL GOAL Tienen	2,5
3/06/13	Voordracht door een palliatieve autoriteit uit India	prof. dr. Sushma Bhatnagar	UZ GHB	1
13/06/13	Intervisie	Luc Declercq	Panal vzw	3
17/06/13	Update Pijncontrole	dr. Johan Coppens	Panal vzw	1
5/12/13	Workshop: psychosociaal welzijn op het werk	Evelien Moerenhout	IDEWE	3
			TOTAAL UREN =	23,5

Anne Sintubin was afwezig wegens ziekte van 9 september t.e.m. 31 december 2013.

Hierdoor heeft zij niet kunnen deelnemen aan volgende geplande opleidingen :

- 26/9/13: Introductie krachtgerichte gesprekken – vormingscentrum Guislain
- 1/10/13: 10de Vlaams Congres Palliatieve Zorg: Bezorgd om breekbaarheid.
- 3/10/13: Minisymposium: Palliatieve Zorg bij personen met een mentale beperking door dr. Wagemans en prof. dr. Maes
- 8/10/13: Palliatieve zorg door alle hulpverleners: fictie of realiteit? UZ Leuven
- 19/11/13: Euthanasie en menselijke kwetsbaarheid door prof. Erik Schokkaert - Metaforum KUL
- 5/12/13: Minisymposium: Palliatieve Zorg bij personen met een psychiatrische problematiek door prof. dr. Dirk De Wachter

VAN HULLE LUT				
Datum	Onderwerp	Docent	Organisator	Uren
22/01/13	Urgenties binnen palliatieve zorg		FPZV	7
7/02/13	Intervisie	Luc Declercq	Panal vzw	3
28/02/13	Minisymposium: Palliatieve Zorg bij ouderen	prof. dr. Nele Van Den Noortgate	Panal vzw	2
1/03/13	Theatervoorstelling 'Doodgraag' met nabespreking		Vormingplus Oost-Brabant	2
18/04/13	Zorgen voor morgen? Goede palliatieve zorg in wzc begint vandaag!		FLIECE	7
3/10/13	Minisymposium: Palliatieve Zorg bij personen met een mentale beperking	dr. Wagemans; prof. dr. Maes	Panal vzw	2
14/11/13	Gedeeld beroepsgeheim bij multidisciplinaire samenwerking		SEL/Goal Meerdaal	2,5
5/12/13	Workshop: psychosociaal welzijn op het werk	Evelien Moerenhout	IDEWE	3
			TOTAAL UREN =	28,5

Lut Van Hulle was afwezig wegens ziekte van 15 mei 2013 t.e.m. 31 juli 2013 en van 19 december t.e.m. 31 december 2013.

Hierdoor heeft zij niet kunnen deelnemen aan volgende geplande opleidingen :

- 16/05/13: Intervisie door Luc Declercq
- 30/05/13: Multidisciplinair samenwerken en communicatie (SEL GOAL Tienen)
- 3/06/13: Voordracht door een palliatieve autoriteit uit India - prof. dr. Sushma Bhatnagar
- 13/06/13: Intervisie door Luc Declercq
- 17/06/13: Update Pijncontrole dr. Johan Coppens

VANDERMAESEN RIA				
Datum	Onderwerp	Docent	Organisator	Uren
28/02/13	Minisymposium: Palliatieve Zorg bij ouderen	prof. dr. Van Den Noortgate	Panal vzw	2
16/04/13	Nu en straks. Over palliatieve zorg.		Garant Antwerpen	2
25/04/13	Minisymposium: palliatieve zorg bij kinderen	Dr. Marleen Renard en Ilse Ruyseveldt	Panal vzw	2
30/05/13	Multidisciplinair samenwerken en communicatie		SEL GOAL Tienen	2,5
3/06/13	Voordracht door een palliatieve autoriteit uit India	prof. dr. Sushma Bhatnagar	UZ GHB	1
5/06/13	Update Pijncontrole	dr. Johan Coppens	Panal vzw	1,5
20/06/13	Genezen met een ziekte? Humane zorg bij het lijden onder een psychiatrische aandoening	dr. Marc Eneman	FPZV	2
22-26/07/2013	Stage MBE		Panal vzw	38
23/09/13	Bespreking van enkele recente studies met betrekking tot palliatieve zorg	Dr. Katleen Van Emelen	Panal vzw	1
1/10/13	10de Vlaams Congres Palliatieve Zorg: Bezorgd om breekbaarheid.		FPZV	6
3/10/13	Minisymposium: Palliatieve Zorg bij personen met een mentale beperking	dr. Wagemans; prof. dr. Maes	Panal vzw	2
8/10/13	Palliatieve zorg door alle hulpverleners: fictie of realiteit?		UZ Leuven	1,5
11/10/13	Medicatie en ouder worden: een gedwongen huwelijk?		Forum Palliatieve Zorg	2
22/10/13	Grenzen in de thuiszorg		SEL GOAL Haacht	2,5
7/11/13	Werkgroep PST/thuiszorgdiensten		AZ Diest	1,5
21/11/13	Infosessie burn-out in de zorgsector		IDEWE	1,5
26/11/13	Toneelstuk 'Oblivium'		MEMO	3
5/12/13	Workshop: psychosociaal welzijn op het werk	Evelien Moerenhout	IDEWE	3
			TOTAAL UREN =	75

4.4. Interne overlegmomenten

4.4.1. *Ochtendbriefing*

Doelstelling:

Briefen van de voorbije wacht.

Toewijzen nieuwe patiënten aan de verschillende verpleegkundig-consulenten.

Deelnemers:

De hoofdverpleegkundige en alle aanwezige verpleegkundig-consulenten.

Frequentie:

Elke ochtend.

4.4.2. *Patiëntenbriefing*

Doelstelling:

Bespreken van alle patiënten.

Nabespreking van de overleden patiënten.

Vorbereiden van de patiëntenbespreking.

Deelnemers:

De hoofdverpleegkundige, alle aanwezige verpleegkundig-consulenten en de psychologe.

Frequentie:

Wekelijks op maandag van 13 tot 14 uur.

4.4.3. *Patiëntenbespreking*

Doelstelling:

Het grondig overlopen van de knelpunten in alle patiëntensituaties.

Het voorstellen van de nieuwe patiënten.

Uitwisseling van informatie, standpunt bepaling en specifieke vormingsmomenten.

Deelnemers:

De equipearts, de hoofdverpleegkundige, de netwerkpsychologe, de coördinator en alle verpleegkundig-consulenten.

Frequentie:

Wekelijks op maandagnamiddag.

4.4.4. *MBE-vergadering*

Doelstelling:

Bespreking en planning van de MBE-werking met o.a. volgende thema's:

Planning verlof 2013 en opvolgen van de wachten 2013.

Opvolgen van het nieuwe wachtsysteem.

Opvolgen van de afspraken in verband met uitleenmateriaal.

Opvolgen van de taken die elk binnen de equipe op zich neemt.
Opvolgen van de afspraken met vrijwilligers van Pallium vzw: gebruik intakeformulier, afsprakennota voor onze nachtvrijwilligers, opvolging vrijwilligers bij een langere begeleiding.
Doorgeven van deskundigheid en gevolgde vormingen aan collega's.
Bespreken vormingen die door MBE gegeven worden.
Afspraken over overuren.

Deelnemers:

De hoofdverpleegkundige en alle verpleegkundig-consulenten.

Frequentie:

Tweemaandelijks.

4.4.5. *Intervisie*

Doelstelling:

Tijdens de intervisie wordt er stilgestaan bij werk-gerelateerde zaken die ons bezighouden, die zijn blijven hangen en waar we dieper op in willen gaan.
Er wordt regelmatig gewerkt met een casus.
Op vraag van de betrokkenen worden er patiëntgebonden items besproken die men met de collega's wil delen.
In 2013 ging specifiek aandacht naar het werken met kernkwadranten en naar feedback geven en krijgen.
Stilstaan bij het spirituele, psychisch en sociaal lijden en wat dat met onszelf doet.

Deelnemers:

De hoofdverpleegkundige en alle verpleegkundig-consulenten onder leiding van een externe begeleider, psycholoog Luc Declercq.

Frequentie:

De intervisie is drie maal doorgegaan nl. op 7 februari, 16 mei en 13 juni 2013.

4.4.6. *Personeelsvergadering*

Doelstelling:

Maandelijks overleg met alle medewerkers waarin actuele knelpunten aan bod komen. Tevens wordt er informatie doorgegeven vanuit het Dagelijks Bestuur, de Raad van Bestuur en vanuit de vergaderingen op de FPZV waaraan één van de medewerkers deelnam, vanuit de werkgroepen en projectgroepen van Panal.

Daarnaast stonden ook volgende onderwerpen op de agenda in 2013:

- Bespreking maandcijfers van de MBE
- Bespreking netwerkactiviteiten: werkgroepen en opleidingen
- Verslag van het dagelijks bestuur en de raad van bestuur
- Planning en evaluatie van het ontmoetingsmoment
- Verlofregeling

- Voorstelling projecten van het netwerk
- Acties van de werkgroep Fondsenwerving
- Planning en evaluatie van de teambuilding
- Informatie en afspraken m.b.t. studiedagen, congressen en opleidingen
- Bijzondere beroepsbekwaming palliatieve zorg
- Nieuw elektronisch registratiedossier
- Varia

Deelnemers:

Alle medewerkers

Frequentie:

Maandelijks

4.4.7. *Netwerkoverleg*

Doelstelling:

Het plannen, bespreken en evalueren van de netwerkactiviteiten.

Vaste agendapunten:

- Werkgroepen op Panal
- Werkgroepen op de Federatie
- Actuele vormingsvragen
- Varia

Andere besproken punten:

- Project: "rouwgroepen"
- Provinciaal Project 2012-2013 i.s.m. Handicum: "Communicatie over palliatieve zorg met mensen met een verstandelijke handicap."
- Project "Fiere Margriet"
- Vernieuwend Project Provincie "Ondersteuning van mantelzorgers"
- Benefiet Wijgmaal
- Forum Panal-Pallium
- Inventarisatie BIB en aankoop nieuwe boeken

Deelnemers:

Netwerkmedewerkers en de hoofdverpleegkundige.

Frequentie:

Maandelijks.

4.4.8. *Vormingsoverleg*

Doelstelling:

Het plannen, bespreken en evalueren van de vormingen, minisymposia,....

Besproken punten:

- Telkens worden de voorbije vormingen besproken en geëvalueerd.
- Voorbereiding komende vormingen op basis van vormingskalender.
- Bespreking en planning van nieuwe vormingsvragen.
- Logistieke ondersteuning en praktische uitvoering vormingen.

- Registratie vormingen opvolgen.
- Overleg met organisaties i.v.m. vorming inplannen.
- Samenstellen vormingspakket 2014 (vormingsbrochure).
- Organisatie en planning van vormingsvragen van OCMW Leuven voor 2014.
- Organisatie en planning van een basismodule voor RZ Tienen in 2014.
- Organisatie en planning van een basismodule voor WZC Zoniën in 2014.
- Evalueren cursus 'Opleiding voor palliatief referenten van woonzorgcentra' in samenwerking met Forum (Palliatief Netwerk Brussel-Halle-Vilvoorde vzw) en plannen opnieuw aanbieden soortgelijke cursus.
- Evaluatie permanente opleiding i.s.m. KH Leuven.
- Info over vormingsinitiatieven vanuit FPZV.
- Nieuwe vormingsinitiatieven.
- Aanpak vragen in verband met vorming.

Deelnemers:

Netwerkmedewerkers en de hoofdverpleegkundige.

Frequentie:

Maandelijks.

4.4.9. Functioneringsgesprekken

Doelstelling:

Een functioneringsgesprek is een vertrouwelijk, toekomstgericht overleg en is geen beoordelingsgesprek. Thema's die kunnen besproken worden zijn: het werk, de werksfeer, de fijne kanten, je sterke kanten, dingen die je graag doet, meer wil doen, liever niet doet, de werkpunten voor de toekomst, het team, de organisatie, de toekomst, bijscholingen in de toekomst, de samenwerking, ervaren problemen, suggesties voor verbetering,...

Deelnemers:

De verpleegkundig-consulenten hebben een functioneringsgesprek met de hoofdverpleegkundige.

De netwerkmedewerkers, de hoofdverpleegkundige en de administratief medewerker hebben een functioneringsgesprek met de coördinator.

De coördinator heeft een functioneringsgesprek met een lid van het dagelijks bestuur.

Frequentie:

Jaarlijks, maar kan op aanvraag frequenter.

In 2013 hebben geen functioneringsgesprekken plaatsgehad. De gesprekken van 2012 zijn doorgedaan tijdens de maanden november en december waardoor de gesprekken van 2013 gepland werden in de tweede jaarhelft. Omwille van de verhoogde werkdruk tijdens het laatste kwartaal van 2013 wegens langdurige ziekte van enkele medewerkers, zijn de functioneringsgesprekken uitgesteld tot 2014.

5. Andere

5.1. Werkgroep Panal Nieuws

Doelstelling:

Het plannen, bespreken en evalueren van de driemaandelijke nieuwsbrief 'Panal Nieuws'.

Deelnemers:

De netwerkmedewerkers samen met de administratieve medewerker en een verpleegkundig-consulent.

Frequentie:

Driemaandelijks: in 2013 kwamen we samen op 21 januari, 15 april, 24 juni en 7 oktober.

5.2. Voorbereiding ontmoetingsmoment

Doelstelling:

Het plannen, voorbereiden en evalueren van de ontmoetingsmomenten voor families van overleden begeleide patiënten. Er worden twee ontmoetingsavonden per jaar georganiseerd. Een dergelijk ontmoetingsmoment bevat deels een educatief en deels een ritueel aspect.

Deelnemers:

De psychologe coördineert de organisatie van het ontmoetingsmoment in samenspraak met de administratief medewerker, de coördinator en enkele medewerkers die zich kunnen vrijmaken.

Frequentie:

Twee samenkomsten per jaar.

5.3. Werkgroep Fondsenwerving

Doelstelling:

Het doel van de werkgroep is om op een meer gestructureerde wijze de noodzakelijke financiële middelen te verwerven om de begroting in evenwicht te krijgen of om de nodige werkmaterialen te verkrijgen. De eerste stappen die gezet werden in de vorige jaren, werden positief onthaald en worden verfijnd en verder gezet.

Actiepunten in 2013:

- Evaluatie van de acties van 2012
- Brievenactie naar de OCMW's en de gemeentebesturen in het arrondissement
- Jaarlijkse brievenactie naar een gevarieerd adressenbestand in het arrondissement.
- Contacten met de provincie Vlaams-Brabant.
- Benefietconcert ten voordele van Panal
- Dodentocht en eindejaarscorrida ten voordele van Panal
- Voorstellen van te sponsoren projecten aan de service clubs.

Deelnemers:

Vier bestuursleden, de coördinator en de administratief medewerker.

Frequentie:

De werkgroep is samengekomen op 11 januari, 1 februari, 22 maart en 22 november 2013.

II. Netwerkopdrachten

1. Informeren

1.1. Voordrachten

DATUM	THEMA	PLAATS	ORGANISATIE/ DOELGROEP	AANTAL DEEL- NEMERS
22/01/2013	Info palliatieve zorg, werking Panal	LDC Tielt-Winge	Inwoners Tielt-Winge	15
05/02/2013	Handelingen van de vrijwilliger	Pallium	Vrijwilligers palliatieve zorg	35
04/03/2013	Info palliatieve zorg, werking Panal	Thuiszorgcentrum CM	Vrijwilligers thuiszorgcentrum	16
08/03/2013	Info palliatieve zorg, werking Panal	Thuiszorgcentrum CM	Vrijwilligers thuiszorgcentrum	32
26/03/2013	Palliatieve ondersteuning	CM Leuven	Oncologische patiënten en hun familie	14
21/10/2013	Info palliatieve zorg, werking Panal	CM Landen	Inwoners Landen en omgeving	35
14/11/2013	Info palliatieve zorg, werking Panal	OKRA Korbeek- Dijle	Leden OKRA Korbeek-Dijle	25

1.2. Folders en brochures

ONDERWERP FOLDER/BROCHURE	EDITIEDATUM	OPLAGE
Vormingsbrochure voor 2014	September 2013	500
Folder: Uw bijdrage maakt wel degelijk een verschil	September 2013	2300

1.3. Tijdschrift/Nieuwsbrief

“Panal Nieuws”

Periodiciteit: Driemaandelijks: maart, juni, september, december

Oplage : 1700 exemplaren

Doelgroep : Wordt gratis verstrekt aan de partners in de palliatieve zorg in onze regio:

- Leden van Panal en organisaties die deelnemen aan onze werkgroepen
- Huisartsen en apothekers
- Diensten voor gezinszorg, voor thuisverpleging en mutualiteiten
- Zelfstandige verpleegkundigen (op aanvraag)

Behandelde onderwerpen:

- Overzicht van de geplande vormingen.
- Verslag van de minisymposia.

- Personeelsnieuws.
- Medische rubriek met de thema's:
 - .Kunstmatige vochttoediening in de terminale levensfase
 - .Vijfde artsenforum Palliatieve Zorg Vlaanderen
 - .De 'frailty' bewoner in een woonzorgcentrum en de consequenties voor de zorg.
 - .Het levenseinde. Themanummer Huisarts NU, mei-juni 2013.
- Gastrubriek: de palliatieve eenheden van het arrondissement Leuven
- Boekvoorstelling 'Nu en straks'
- Nieuwe aanwinsten in onze bibliotheek
- Impressies van het Vlaams Congres Palliatieve Zorg en het EAPC congres
- Werving van vrijwilligers

1.4. Website

Adres: **www.panal.be**

- Tijdens het jaar 2013 registreerden wij 43.192 bezoekers. Dit betekent gemiddeld 3600 bezoekers per maand.
- Bij de aankondiging van onze vormingen verwijzen wij systematisch naar de website en de mogelijkheid om online in te schrijven. Wij constateren een sterke stijging van het aantal mensen dat de website gebruikt als middel om op de hoogte te blijven van onze activiteiten en om online in te schrijven.
- Nieuwe vormingsinitiatieven worden 'in de kijker' gezet op de startpagina, zodat ze sneller het doelpubliek bereiken.
- Diverse brochures, formulieren en documentatie kunnen worden geconsulteerd of gedownload van op de website: o.a.
 - De brochure 'Uw bijdrage maakt wel degelijk het verschil'
 - Vormingsbrochure
 - Panal Nieuws
 - Attest voor de huisartsen

1.5. Andere

1.5.1. *Minisymposia*

Panal vzw organiseerde naar jaarlijkse traditie een aantal minisymposia rond een centraal thema. De rode draad in 2013 was: "Palliatieve zorg: enkele doelgroepen in de kijker".

We halen de doelgroepen van ouderen, kinderen, personen met een mentale beperking en personen met een psychiatrische problematiek aan. Onderwerpen als de maatschappelijke kijk naar en de maatschappelijke positie van de doelgroep, de specificiteit van de palliatieve zorg (zowel op medisch, sociaal, emotioneel en spiritueel vlak) bij de doelgroep, de multi- en interdisciplinaire samenwerking in de zorg en de knelpunten en de uitdagingen voor de toekomst komen aan bod.

- "Palliatieve zorg bij ouderen" door prof. dr. Nele Van Den Noortgate op 28 februari 2013 : 115 deelnemers
- "Palliatieve zorg bij kinderen" door dr. Marleen Renard en Ilse Ruysseveldt op 25 april 2013 : 34 deelnemers
- "Palliatieve zorg bij personen met een mentale beperking" door dr. Annemieke Wagemans en prof. dr. Bea Maes op 3 oktober 2013 : 53 deelnemers
- "Palliatieve zorg bij personen met een psychiatrische problematiek" door prof. dr. Dirk De Wachter op 5 december 2013 : 63 deelnemers

1.5.2. *Deelname aan beurzen/pers*

- De Streekkrant, woensdag 19 juni 2013
'Verdriet, emoties en troost'
Voorstelling beeldboek 'Nu en straks', een boek over palliatieve zorg, ziekte en doodgaan als hulpmiddel bij de communicatie met mensen met een verstandelijke beperking.
- Rondom Leuven, woensdag 10 juli 2013
In elke Rondom zet een lezer iemand uit zijn omgeving in het zonnetje. Panal vzw deelde een pluim uit aan de vrijwilligers palliatieve zorg.
- Het Nieuwsblad, vrijdag 12 juli 2013
'Panal moet creatief zijn om te overleven.'
Lieve De Smet (hoofdverpleegkundige van Panal) wandelde in 2013 voor de vierde keer de Dodentocht in Bornem, die zij opvat als een sponsortocht ten voordele van Panal.

- Wel. Magazine provincie Vlaams-Brabant, juli-augustus-september 2013
'Rouwgroep Panal'
Aankondiging rouwgroep voor nabestaanden die een ouder, broer, zus of partner verloren na een ziekte.
- Rondom Leuven, woensdag 4 september 2013
'Benefietconcert voor Panal vzw' te Holsbeek
Aankondiging benefietconcert van de gemeente Holsbeek: 2 bayan or not 2 bayan door bayanduo 'Alla Festa' op 7 september 2013.
- Persbericht provincie Vlaams-Brabant , 18 december 2013
'Liever thuis, tot het laatste moment. Provincie ondersteunt palliatieve thuiszorg.'
- Het Laatste Nieuws, 28 december 2013
'Drie zorgorganisaties krijgen samen 96500 euro': de provincie Vlaams-Brabant heeft beslist om de palliatieve thuiszorg te ondersteunen.
- Wel. Magazine provincie Vlaams-Brabant, oktober-november-december 2013
'Beeldboek Palliatieve zorg'
Voorstelling van het beeldboek 'Nu en straks', een boek over palliatieve zorg, ziekte en doodgaan als hulpmiddel bij de communicatie met mensen met een verstandelijke beperking.

2. Samenwerking en consult

2.1. Samenwerking

2.1.1. *Overleggroepen van het netwerk palliatieve zorg*

- **Werkgroep PST ziekenhuizen**

De deelnemers aan deze werkgroep zijn leden van de 4 PST's van de ziekenhuizen uit de regio (AZ Diest, RZ Tienen, RZ H. Hart Leuven en UZ Gasthuisberg) samen met de coördinator. De werkgroep PST kwam tweemaal samen: 15 mei en op 2 oktober 2013. De werkgroep van 13 maart werd geannuleerd wegens sneeuwval.

Vaste agendapunten op de vergadering zijn: de stand van zaken rond de uitbouw, implementatie en verdere ontwikkeling van palliatieve zorg in elk ziekenhuis. Daarnaast wordt er steeds nieuws vanuit Panal (studiedagen, minisymposia,...) en nieuws vanuit de Federatie Palliatieve Zorg Vlaanderen doorgegeven (bv. visieteksten, wijziging wetgeving, studiedagen, ...).

Behandelde onderwerpen:

- Aandacht binnen het ziekenhuis voor de mantelzorgers van de palliatieve patiënt.
- De begeleiding van patiënten met een beenamputatie.
- Ideeën voor studiedagen voor PST's door de Federatie Palliatieve Zorg Vlaanderen.
- Omgaan met een euthanasievraag en uitvoering op een afdeling.

Op 29 januari 2013 was er een samenkomst van de werkgroep PST en de werkgroep woonzorgcentra. De doelstelling was om elkaar en mekaars werking en doelstellingen te leren kennen.

De werking van een PST in een ziekenhuis en van een referent palliatieve zorg in een woonzorgcentrum werd voorgesteld aan de hand van een presentatie. Nadien werd in groepjes gekeken hoe er regionaal goed kan worden samengewerkt wanneer een palliatieve bewoner uit een woonzorgcentrum opgenomen wordt in het ziekenhuis of terug naar het woonzorgcentrum gaat.

- **Werkgroep PE ziekenhuizen**

De deelnemers aan deze werkgroep zijn de hoofdverpleegkundigen van de Palliatieve Eenheden uit de regio (RZ H. Hart Leuven en UZ Gasthuisberg) samen met de coördinator en de hoofdverpleegkundige van Panal. In 2013 waren er 2 bijeenkomsten van de werkgroep PE: op 24 januari en 19 september 2013.

Het doel van de werkgroep is een platform te creëren voor overleg en uitwisseling van behoeften of problemen tussen de palliatieve eenheden en Panal.

Vaste agendapunt op de vergadering is de stand van zaken in verband met de palliatieve eenheden. Daarnaast wordt er steeds nieuws vanuit Panal

(studiedagen, minisymposia,...) en nieuws vanuit de Federatie Palliatieve Zorg Vlaanderen uitgewisseld.

In 2013 werden de beide palliatieve eenheden bezocht om een concreet beeld van hun werking en hun omgeving te krijgen. Er was een kennismaking met de diverse hulpverleners van de eenheden.

Er was een gezamenlijke vergadering met de werkgroep PST, de werkgroep PE en de hoofdverpleegkundige van de MBE van Panal op 4 december 2013.

Op de agenda:

- Afscheid van Agnes Delimon (verpleegkundige van het PST van RZ Tienen)
- Welke info heeft een palliatieve eenheid nodig voor opname van een patiënt? Wat is er nodig voor een palliatieve patiënt naar huis gaat?
- Nieuws vanuit Panal en de Federatie Palliatieve Zorg Vlaanderen.

• **Werkgroep WZC**

Deze werkgroep wordt door een stuurgroep voorbereid.

De stuurgroep komt enkele weken voor datum samen om de agenda op te maken en om de vergadering voor te bereiden. De stuurgroep bestaat uit volgende deelnemers: Sofie De Doncker (Dijlehof Leuven), Kathleen Sterckx (Sint-Bernardus Bertem) en Karen Hendrickx (Hof Ter Heyde Bekkevoort) onder leiding van Moniek Drees (Panal).

De werkgroep heeft in 2013 vergaderd op 19 februari, 14 mei en 17 september 2013 met respectievelijk 22, 26 en 24 deelnemers.

Vast te bespreken onderwerpen binnen de werkgroepen zijn telkens: nieuws vanuit Panal, nieuws vanuit de Federatie Palliatieve Zorg Vlaanderen en een wisselend thema.

- Tijdens de vergadering van februari hebben we een kader uitgewerkt inzake palliatieve sedatie als hulp bij het uitschrijven van een procedure.
- In mei werd in groepjes een casus, aangebracht door een deelnemster uit een WZC, besproken.
- In september werkten we rond het thema 'Vocht en voeding in de terminale fase'.

Op 29 januari 2013 was er een samenkomst van de werkgroep PST en de werkgroep woonzorgcentra. De doelstelling was om elkaar en mekaars werking en doelstellingen te leren kennen.

De werking van een PST in een ziekenhuis en van een referent palliatieve zorg in een woonzorgcentrum werd voorgesteld aan de hand van een presentatie. Nadien werd in groepjes gekeken hoe er regionaal goed kan worden samengewerkt wanneer een palliatieve bewoner uit een woonzorgcentrum opgenomen wordt in het ziekenhuis of terug naar het woonzorgcentrum gaat.

- **Werkgroep voor instellingen voor personen met een verstandelijke beperking**

De deelnemers aan deze werkgroep zijn vertegenwoordigers van instellingen voor personen met verstandelijke beperking uit onze regio, onder leiding van Karen De Meerleer, psychologe van Panal. De werkgroep is in 2013 vier keer doorgegaan: op 8 maart, 21 juni, 20 september en 6 december. Er zijn in totaal 9 instellingen uit de regio vertegenwoordigd in deze werkgroep.

Vaste agendapunten:

- Stand van zaken met betrekking tot palliatieve zorg binnen de verschillende instellingen
- Nieuws vanuit Panal
- Nieuws vanuit de Federatie Palliatieve Zorg Vlaanderen

Andere agendapunten die aan bod kwamen

- Provinciaal project: "Nu en straks: Communicatie over palliatieve zorg bij mensen met een verstandelijke beperking" i.s.m. Handicum vzw.
- Thema: "Wilsverklaring: hoe hiermee omgaan bij mensen met een verstandelijke beperking?"
- Casusbespreking vanuit Ganspoel.
- Feedback: Vlaams Congres op 1/10.
- Feedback: Studiedag Handicum op 11/10.

2.1.2. *Deelname aan regionale overleggroepen*

- **Nachtproject**

Doelstelling: info uitwisselen en beleid uitstippelen van het project Nachtzorg in het arrondissement Leuven

Leden: de betrokken partners (diensten voor gezinszorg, het Wit-gele Kruis, Panal,..)

Bijeenkomsten: 4 maart, 3 juni en 17 december 2013.

Behandelde onderwerpen:

- Stand van zaken project
- Website nachtzorg
- Verlenging project
- 5-jarig bestaan van het Nachtproject
- Toetreding Social vzw

- **SEL GOAL**

Doelstelling: Het doel van deze organisatie is de samenwerking tussen de lokale en de regionale partners inzake eerstelijnsgezondheidszorg te stimuleren, coördineren en optimaliseren.

Gustaaf Hendrickx en dr. Herman Baeyens vertegenwoordigen Panal in de Algemene Vergadering van SEL GOAL.

De medewerkers van Panal nemen regelmatig deel aan de vormingen van het SEL-platform.

2.1.3. Deelname aan regio-overschrijdende overleggroepen

- **Overleg met het netwerk van Brussel-Halle-Vilvoorde (Forum)**

Doelstelling:

Panal en Forum organiseren tijdens het academiejaar 2014-2015 een opleiding voor referenten palliatieve zorg in woonzorgcentra.

Het doel van de cursus is de uitbouw van een palliatieve zorgcultuur in de woonzorgcentra ondersteunen. De klemtoon ligt op de implementatie van palliatieve zorg, communicatie met en tussen alle betrokkenen en ethiek.

Tijdens de overlegmomenten werd het programma samengesteld voor de 8 lesdagen evenals de taakverdelingen en praktische afspraken.

Tevens werd de opleiding van het jaar 2012-2013 afgerond en geëvalueerd.

Leden:

- Christina Vanderhaegen: algemeen coördinator Forum
- Evelyn De Mey/Nadia De Nayer: vormingsmedewerker van Forum
- Ria Vandermaesen: coördinator Panal
- Anneleen Boyen/Nele Geysen: vormingsverantwoordelijke Panal

Bijeenkomsten:

De overleggroep kwam 3 maal samen op 16 januari, 22 mei en 18 september 2013.

- **Provinciaal Project in samenwerking met Handicum en met steun van de provincie Vlaams-Brabant.**

‘Nu en straks’: beeldboek, werkboek en handboek.

Doelstelling:

Het ontwerpen van een methodiek om te communiceren over ongeneeslijk ziek zijn, palliatieve zorg, doodgaan en afscheid nemen, met mensen met een verstandelijke beperking.

Leden:

- Karen De Meerleer: psychologe Panal
- Ria Vandermaesen: coördinator Panal
- Koen Deweer: coördinator Handicum
- Sofie Sergeant: auteur beeldboek “Nu en straks”

Bijeenkomsten:

- 1/10/2012 (vergadering)
- 8/11/2012 (telefonisch overleg)
- 21/12/2012 (vergadering)
- 16/4/2013 (boekvoorstelling in Uitgeverij garant te Antwerpen)
- 19/4/2013 (boekvoorstelling en vormingsmoment in het Provinciehuis Leuven)
- Intensief overleg via mail tijdens de hele duur van het project

- **Hageland+**

Doelstelling: Kijken waar en in welke doelstellingen van het Leaderproject “Hageland +”, er een plaats kan zijn voor een project van Panal. Het Hageland is immers het meest rurale deel van onze netwerkregio waar de implementatie van de palliatieve zorgcultuur duidelijk moeilijker, langzamer loopt. Zeker in de eerste doelstelling “Het versterken van de leefbaarheid van de plattelandskernen van Hageland+” zitten heel wat thema’s waarin we willen samenwerken.

Leden: de vertegenwoordigers van de lokale besturen van de verschillende betrokken gemeentes, en de vertegenwoordiger van de organisaties uit het middenveld die inzake de doelstellingen van het project actief zijn in die regio.

Gustaaf Hendrickx vertegenwoordigt Panal op de vergaderingen van deze projectgroep.

2.1.4. Federatie Palliatieve Zorg Vlaanderen

- **Vertegenwoordiger Algemene Vergadering:** dr. Johan Coppens
- **Vertegenwoordiger Raad van Bestuur:** dr. Johan Coppens
- **Vertegenwoordiging Dagelijks Bestuur:** /

NAAM OVERLEGGROEP	VERTEGENWOORDIGER
Stuurgroep ethiek	
Stuurgroep reserach	Prof. dr. Johan Menten
Stuurgroep VTO	Nele Geysen
Stuurgroep Registratie <ul style="list-style-type: none"> o Projectgroep netwerkindicatoren o Projectgroep ... 	
Platform netwerkcoördinatoren	Ria Vandermaesen
Overleggroep PaGe	
Overleggroep Equipe-artsen	Dr. Johan Coppens
Overleggroep Maatschappelijk Werkers	
Overleggroep Psychologen	Karen De Meerleer
Overleggroep Rouwzorgverantwoordelijken	Karen De Meerleer
Overleggroep Dagcentra	
Overleggroep MBE-praktijk	Lieve De Smet
Overleggroep PST	Ria Vandermaesen
Overleggroep PZE	Suzy Van Ende (PE Sint-Pieter) Valerie De Winter (PE De Brug)
Overleggroep ROB/RVT	Karen Hendrickx (wzc Hof ter Heyde)
Projectgroep Kinderen en Palliatie	Karen De Meerleer
Projectgroep E-dossier en vzw e-dossier	Gustaaf Hendrickx Ria Vandermaesen

Werkgroep MBE-Beleid	Ria Vandermaesen
Werkgroep psychiatrie en palliatieve zorg	

Voor informatie betreffende het aantal bijeenkomsten, vergaderdata en behandelde onderwerpen: zie jaarverslag Federatie Palliatieve Zorg Vlaanderen 2013.

2.2. Consult

Persoon/Organisatie	Omschrijving	Datum	Aantal aanwezigen
WZC Voortberg Testelt	Kennismaking en samenwerkingsovereenkomst	04/01/2013	1
Vera Van der Borcht	Kennismaking en bespreking financiële noden	23/01/2013	6
Instelling voor mensen met mentale beperking	Info materiaal voor mentaal gehandicapten	31/01/2013	1
Lagere school	Kinderen betrekken bij palliatieve zorg	08/02/2013	3
Familie/partner patiënt	Infogesprek	14/02/2013	1
Palliatieve Eenheid	Overleg met hoofdverpleegkundige	20/02/2013	2
Huisarts	Infogesprek	21/02/2013	1
Familie/partner patiënt	Rouwgesprek	26/02/2013	1
Instelling voor mensen met mentale beperking	Teambespreking	28/03/2013	8
Psychiatrische instelling	Infogesprek	04/04/2013	4
Student	Infogesprek	05/04/2013	1
Ziekenhuis	Infogesprek	12/04/2013	5
Kandidaat vrijwilliger palliatieve zorg	Selectiegesprek	18/04/2013	1
Familie/partner patiënt	Rouwgesprek	26/04/2013	1
Apotheek	Infogesprek	07/06/2013	1
Kandidaat vrijwilliger palliatieve zorg	Selectiegesprek	10/06/2013	1
Vrijwilliger palliatieve zorg	Vrijwilligersondersteuning	11/06/2013	1
Vrijwilliger palliatieve zorg	Vrijwilligersondersteuning	27/06/2013	1
Student	Infogesprek	28/06/2013	1
Familie/partner patiënt	Kinderen betrekken bij palliatieve zorg	24/07/2013	1
Dienst Beschut Wonen	Overleg	30/07/2013	1

Familie/partner patiënt	Levens- en zinvragen	03/09/2013	1
OCMW-medewerker	Psychologische ondersteuning	24/09/2013	1

3. Deskundigheidsbevordering

3.1. Opleidingsaanbod van het netwerk palliatieve zorg

3.1.1. *Basismodule Palliatieve Zorg*

De basis cursus palliatieve zorg staat open voor alle hulpverleners. In de praktijk waren er vooral verpleegkundigen en verzorgenden bij de deelnemers.

De basismodule werd in 2013 tweemaal georganiseerd: tijdens het voorjaar waren er 19 deelnemers, in het najaar waren er eveneens 19 deelnemers.

Het lessenpakket is verdeeld over acht lesnamiddagen.

Datum	Thema	Lesgever
Donderdag 17 januari	Inleiding in palliatieve zorg	Ria Vandermaesen
Donderdag 24 januari	Symptoomcontrole	Kris Elsen
Donderdag 31 januari	Communicatie	Anneleen Boyen
Donderdag 07 februari	Psychosociale aspecten	Ria Vandermaesen
Donderdag 21 februari	Pijncontrole deel 1	Veerle Massart
Donderdag 28 februari	Omgaan met rouw	Karen De Meerleer
Donderdag 07 maart	Medisch Begeleid Sterven	Jan Coel
Donderdag 14 maart	Pijncontrole 2 Omtrent het overlijden	Veerle Massart Gilbert Pues

Datum	Thema	Lesgever
Dinsdag 03 september	Inleiding in palliatieve zorg	Nele Geysen
Dinsdag 10 september	Symptoomcontrole	Veerle Massart
Dinsdag 17 september	Communicatie	Nele Geysen
Dinsdag 24 september	Psychosociale aspecten	Karen De Meerleer
Dinsdag 08 oktober	Medisch Begeleid Sterven	Jan Coel
Dinsdag 15 oktober	Omgaan met rouw	Karen De Meerleer
Dinsdag 22 oktober	Pijncontrole 2 Omtrent het overlijden	Veerle Massart Gilbert Pues
Dinsdag 5 november	Pijncontrole deel 1	Veerle Massart

3.1.2. Vervolmakingsmodule Palliatieve Zorg

De vervolmakingsmodule is bedoeld voor cursisten die reeds een basismodule gevolgd hebben en zich verder willen bekwamen in palliatieve zorg.

Er waren 22 deelnemers.

De cursus omvat 10 lesnamiddagen.

Datum	Thema	Lesgever
16/04/2013	Communicatie	Arne Heylen
23/04/2013	Kinderen betrekken bij palliatieve zorg	Karen De Meerleer
30/04/2013	Symptoomcontrole	Mieke De Pril /Inge Bossuyt
07/05/2013	Samenwerken	Annik Janssens
14/05/2013	Pijncontrole	Mieke De Pril /Inge Bossuyt
21/05/2013	Palliatieve zorg bij ouderen en bij personen met mentale beperking	Jan Coel Karen De Meerleer
28/05/2013	Omgaan met emotionele pijn	Walter Rombouts
04/06/2013	Ethische aspecten in palliatieve zorg	Jan Coel
11/06/2013	Omgaan met spirituele pijn	Katrien Cornette
18/06/2013	Zorg voor de zorgenden	Walter Rombouts

3.1.3. Cursus palliatieve zorg voor vrijwilligers en mantelzorgers

Deze cursus is bedoeld voor alle geïnteresseerden in de palliatieve zorg en voor vrijwilligers in de palliatieve thuiszorg, in een woonzorgcentrum, in een instelling voor personen met een verstandelijke handicap of in een psychiatrische verzorgingsinstelling.

De vrijwilligersmodule omvat twee delen met telkens 4 lesnamiddagen of een totaal van 2 keer 12 uren.

Voor kandidaat-vrijwilligers voor de palliatieve thuiszorg (Pallium vzw of Vrijwilligers Diest vzw) of voor een palliatieve eenheid (Heilig Hartziekenhuis Leuven of Sint-Pietersziekenhuis Leuven) is het volgen van de twee delen van deze cursus een voorwaarde. Andere geïnteresseerden kunnen zich beperken tot één deel.

Er waren 20 deelnemers voor deel 1 en 19 deelnemers voor deel 2.

Deel 1

Datum	Thema	Lesgever
03/10/2013	Inleiding in palliatieve zorg	Ria Vandermaesen
10/10/2013	Psychosociale aspecten	Karen De Meerleer
17/10/2013	Communicatie	Nele Geysen
24/10/2013	Omgaan met rouw	Karen De Meerleer

Deel 2

Datum	Thema	Lesgever
07/11/2013	Comfortzorg en ondersteunende diensten	Veerle Massart Tiny Vanmeensel
14/11/2013	Omgaan in waarheid en met vertrouwen	Annik Janssens
21/11/2013	Hef- en tiltechnieken	Marleen Vanden Driessche Katrien Ausloos
28/11/2013	Spirituele aspecten	Katrien Cornette

3.1.4. Update pijncontrole

Tijdens deze middagopleiding gaven dr. Johan Coppens en Lieve De Smet een update van de pijnbehandeling in al haar aspecten: de soorten pijn, de meest aangewezen medicatie voor de verschillende soorten pijn en de co-analgetica en adjuvante medicatie.

Deze opleiding is bedoeld voor artsen en verpleegkundigen.

De opleiding had plaats op woensdag 5 juni 2013 van 12u30 tot 14u. Er waren 49 deelnemers waarvan 9 artsen.

3.2. Opleidingsaanbod in samenwerking

3.2.1. *Communicatie in conflictsituaties*

Panal organiseerde deze opleiding in samenwerking met de Federatie Palliatieve Zorg Vlaanderen op donderdag 21 maart 2013. Er waren 28 deelnemers voor deze vorming.

Bij palliatieve zorg krijg je vaak te maken met mensen in crisissituaties. Hoe goed je intenties ook zijn, af en toe zal je geconfronteerd worden met wantrouwen, onbegrip, onmacht of zelfs regelrechte botheid. Wat zeg of doe je dan? Het ruimere perspectief zien – beseffen dat mensen in crisis zijn bijvoorbeeld en dat dit hun handelen en spreken kleurt – kan al helpen, maar dan nog moet je met een gepaste reactie op de proppen zien te komen.

In deze vorming wordt ingegaan op een aantal voor het werk cruciale deelaspecten van communicatie, zoals omgaan met lastige emoties en weerstand. Verder wordt stilgestaan bij hoe je in een zo beperkt mogelijke tijd toch optimaal tegemoet kan komen aan de emotionele noden van patiënten en hoe slecht nieuws te brengen. Tevens zal er tijd ingeruimd worden om de bijhorende vaardigheden ook praktisch te oefenen. Het wordt een boeiende verkenningstocht waarbij het ook de bedoeling is iets te leren over de eigen reactiepatronen en neigingen.

De doelgroep is artsen, verpleegkundigen, psychologen, pastores, moreel consulenten, sociaal werkers, ergotherapeuten, kinesitherapeuten, vrijwilligers,...

De vorming wordt verzorgd door **Michel Schynkel**, psycholoog van het oncologisch support team AZ Nikolaas.

3.2.2. Opleiding voor referenten palliatieve zorg in woonzorgcentra

Samen met Forum (Netwerk Palliatieve Zorg van Brussel-Halle-Vilvoorde) organiseert Panal tijdens het academiejaar 2012/2013 een opleiding voor referenten palliatieve zorg in woonzorgcentra.

Het doel van de cursus is de uitbouw van een palliatieve zorgcultuur in de woonzorgcentra. De klemtoon ligt op de implementatie van palliatieve zorg, communicatie met en tussen alle betrokkenen en ethiek.

Tijdens deze 12-daagse opleiding wordt de referent palliatieve zorg wegwijs gemaakt in de relevante wetgeving, in de (verdere) uitbouw van de visie en structuur van palliatieve zorg, in het omgaan met een organisatiecultuur, cultuurveranderingen en weerstanden.

De opleiding startte in het september 2012 en loopt tot juni 2013.

In 2013 ging deze cursus door op 8 januari, 29 januari, 19 februari, 12 maart, 23 april, 21 mei, 4 juni en 25 juni.

Vanuit Panal waren er 5 deelnemers voor deze opleiding.

3.2.3. Permanente vorming palliatieve zorg voor verpleegkundigen

De KH Leuven, departement Gezondheidszorg en Technologie, biedt samen met Panal een vorming aan voor verpleegkundigen, actief in het werkveld (met enige ervaring in palliatieve zorg).

De leerinhoud handelt over verpleegkundige zorgaspecten in palliatieve zorg. Aan de hand van casussen uit verschillende werkvelden worden telkens deelaspecten van palliatieve zorg uitgediept. Dit gebeurt via groepswork, via individueel werk en via hoorcolleges.

Er zijn 6 lesdagen (telkens van 8.30u. tot 17.00u.): drie lessen nl. op 17 januari, 28 februari en 14 maart 2013 werden verzorgd door een medewerker van Panal.

14 verpleegkundigen volgden deze opleiding.

3.3. Opleidingen op maat

3.3.1. *Stichting MM. Delacroix, Tienen*

DATUM	THEMA	LESGEVER	DOELGROEP	DEEL-NEMERS
10/01/2013	Inleiding in de palliatieve zorg	Ria Vandermaesen	Opvoeders en begeleiders	20
17/01/2013	Symptoomcontrole	Kris Elsen	Opvoeders en begeleiders	20
31/01/2013	Psychosociale aspecten	Karen De Meerleer	Opvoeders en begeleiders	20
07/02/2013	Zorg voor de zorgenden	Karen De Meerleer	Opvoeders en begeleiders	20

3.3.2. *WZC Sint-Margaretha, Holsbeek*

DATUM	THEMA	LESGEVER	DOELGROEP	DEEL-NEMERS
10/01/2013	Werking sputaandrijver	Moniek Drees	PST en verpleegkundigen van het WZC	17

3.3.3. *Regionaal Ziekenhuis H. Hart, Leuven*

DATUM	THEMA	LESGEVER	DOELGROEP	DEEL-NEMERS
10/01/2013	Werking Panal	Lieve De Smet Ria Vandermaesen	verpleegkundigen en paramedici	20

3.3.4. *HiPP Domus Medica*

DATUM	THEMA	LESGEVER	DOELGROEP	DEEL-NEMERS
19/02/2013	Palliatieve zorg en de werking van Panal	Ria Vandermaesen Lieve De Smet	huisartsen	16

3.3.5. *WZC Betlehem, Herent*

DATUM	THEMA	LESGEVER	DOELGROEP	DEEL-NEMERS
21/02/2013	Psychosociale aspecten	Karen De Meerleer	verpleegkundigen en zorgkundigen van het WZC	13
13/06/2013	Ethische aspecten	Moniek Drees	verpleegkundigen en zorgkundigen van het WZC	21
03/10/2013	Omgaan met rouw	Karen De Meerleer	verpleegkundigen en zorgkundigen van het WZC	13
05/11/2013	Ethische aspecten	Moniek Drees	verpleegkundigen en zorgkundigen van het WZC	10

3.3.6. *WZC De Vesten, Zoutleeuw*

DATUM	THEMA	LESGEVER	DOELGROEP	DEEL-NEMERS
07/03/2013	Psychosociale aspecten	Karen De Meerleer	verpleegkundigen en zorgkundigen van het WZC	17
14/03/2013	Psychosociale aspecten	Karen De Meerleer	verpleegkundigen en zorgkundigen van het WZC	15

3.3.7. WZC Vondelhof, Boutersem

DATUM	THEMA	LESGEVER	DOELGROEP	DEEL-NEMERS
23/04/2013	Inleiding in de palliatieve zorg	Ria Vandermaesen	verpleegkundigen en zorgkundigen van het WZC	20
07/05/2013	Pijncontrole en comfortzorg	Veerle Massart	verpleegkundigen en zorgkundigen van het WZC	21
19/11/2013	Psychosociale aspecten	Ria Vandermaesen	verpleegkundigen en zorgkundigen van het WZC	11

3.3.8. Landelijke Thuiszorg, Wijgmaal

DATUM	THEMA	LESGEVER	DOELGROEP	DEEL-NEMERS
02/05/2013	Inleiding in de palliatieve zorg	Ria Vandermaesen	Zorgkundigen	14
25/06/2013	Inleiding in de palliatieve zorg	Ria Vandermaesen	Zorgkundigen	14
28/11/2013	Inleiding in de palliatieve zorg	Ria Vandermaesen	Zorgkundigen	18

3.3.9. Het Roerhuis, Leuven

DATUM	THEMA	LESGEVER	DOELGROEP	DEEL-NEMERS
16/05/2013	Psychosociale aspecten	Karen De Meerleer	Hulpverleners	9
16/05/2013	Comfortzorg	Veerle Massart	Hulpverleners	9

3.3.10. WZC OLV van Lourdes, Erps-Kwerps

DATUM	THEMA	LESGEVER	DOELGROEP	DEEL-NEMERS
16/05/2013	Inleiding in de palliatieve zorg	Ria Vandermaesen	Medewerkers WZC	80

3.3.11. WZC Paters Jezuieten, Heverlee

DATUM	THEMA	LESGEVER	DOELGROEP	DEEL-NEMERS
23/05/2013	Inleiding in de palliatieve zorg	Ria Vandermaesen	Verpleegkundigen en zorgkundigen van het WZC	9
30/05/2013	Inleiding in de palliatieve zorg	Ria Vandermaesen	Verpleegkundigen en zorgkundigen van het WZC	10
08/10/2013	Psychosociale aspecten	Karen De Meerleer	Verpleegkundigen en zorgkundigen van het WZC	9
22/10/2013	Psychosociale aspecten	Karen De Meerleer	Verpleegkundigen en zorgkundigen van het WZC	10

3.3.12. WZC Residentie Sorgvliet, Linter

DATUM	THEMA	LESGEVER	DOELGROEP	DEEL-NEMERS
04/06/2013	Symptoomcontrole	Moniek Drees	Verpleegkundigen en zorgkundigen van het WZC	20

3.3.13. WZC Villa Hugardis, Hoegaarden

DATUM	THEMA	LESGEVER	DOELGROEP	DEEL-NEMERS
18/07/2013	Inleiding in de palliatieve zorg	Ria Vandermaesen	Verpleegkundigen en zorgkundigen van het WZC	9
30/07/2013	Inleiding in de palliatieve zorg	Ria Vandermaesen	Verpleegkundigen en zorgkundigen van het WZC	7
24/10/2013	Inleiding in de palliatieve zorg	Ria Vandermaesen	Verpleegkundigen en zorgkundigen van het WZC	11

3.3.14. In-Z, Aarschot

DATUM	THEMA	LESGEVER	DOELGROEP	DEEL-NEMERS
12/11/2013	Inleiding in de palliatieve zorg	Karen De Meerleer	Zorgkundigen	12
14/11/2013	Inleiding in de palliatieve zorg	Karen De Meerleer	Zorgkundigen	11

3.3.15. WZC Home Vogelzang, Heverlee

DATUM	THEMA	LESGEVER	DOELGROEP	DEEL-NEMERS
05/12/2013	Inleiding in de palliatieve zorg	Karen De Meerleer	Niet-zorggebonden medewerkers	5

3.3.16. Huisartsenkring, Tienen

DATUM	THEMA	LESGEVER	DOELGROEP	DEEL-NEMERS
17/12/2013	Palliatieve zorg en de werking van Panal	Ria Vandermaesen Lieve De Smet	Huisartsen en specialisten	55

3.3.17. OCMW, Leuven

DATUM	THEMA	LESGEVER	DOELGROEP	DEEL-NEMERS
29/01/2013	Comfortzorg	Veerle Massart	Medewerkers van OCMW Leuven	15
29/01/2013	Samenwerken	Karen De Meerleer	Medewerkers van OCMW Leuven	14
26/02/2013	Comfortzorg	Lieve De Smet	Medewerkers van OCMW Leuven	16
07/03/2013	Wetgeving en medisch begeleid sterven	Ria Vandermaesen	Medewerkers van OCMW Leuven	17
14/03/2013	Wetgeving en medisch begeleid sterven	Ria Vandermaesen	Medewerkers van OCMW Leuven	12
24/05/2013	Zorg voor de zorgenden	Karen De Meerleer	Medewerkers van OCMW Leuven	15
07/06/2013	Casusbespreking	Ria Vandermaesen Karen De Meerleer	Medewerkers van OCMW Leuven	11
14/06/2013	Casusbespreking	Ria Vandermaesen Karen De Meerleer	Medewerkers van OCMW Leuven	11
18/06/2013	Casusbespreking	Ria Vandermaesen Karen De Meerleer	Medewerkers van OCMW Leuven	10
13/09/2013	Terugkomdag	Ria Vandermaesen	Medewerkers van OCMW Leuven	11

13/09/2013	Terugkomdag	Karen De Meerleer	Medewerkers van OCMW Leuven	8
20/09/2013	Terugkomdag	Ria Vandermaesen	Medewerkers van OCMW Leuven	10
26/09/2013	Terugkomdag	Nele Geysen	Medewerkers van OCMW Leuven	12
27/09/2013	Terugkomdag	Nele Geysen	Medewerkers van OCMW Leuven	9
04/10/2013	Terugkomdag	Ria Vandermaesen	Medewerkers van OCMW Leuven	12
08/10/2013	Terugkomdag	Nele Geysen	Medewerkers van OCMW Leuven	16
11/10/2013	Terugkomdag	Ria Vandermaesen	Medewerkers van OCMW Leuven	11
18/10/2013	Terugkomdag	Karen De Meerleer	Medewerkers van OCMW Leuven	13
24/10/2013	Terugkomdag	Nele Geysen	Medewerkers van OCMW Leuven	11
25/10/2013	Terugkomdag	Karen De Meerleer	Medewerkers van OCMW Leuven	9
05/11/2013	Zorg voor zorgenden	Karen De Meerleer	Medewerkers van OCMW Leuven	11
08/11/2013	Terugkomdag	Ria Vandermaesen	Medewerkers van OCMW Leuven	15
19/11/2013	Terugkomdag	Nele Geysen	Medewerkers van OCMW Leuven	13
22/11/2013	Terugkomdag	Ria Vandermaesen	Medewerkers van OCMW Leuven	15
26/11/2013	Terugkomdag	Nele Geysen	Medewerkers van OCMW Leuven	12
29/11/2013	Terugkomdag	Karen De Meerleer	Medewerkers van OCMW Leuven	17

3.4. Studiedagen, symposia, congressen

3.4.1. *Minisymposia*

Panal vzw organiseerde naar jaarlijkse traditie een aantal minisymposia rond een centraal thema. De rode draad in 2013 was: "Palliatieve zorg: enkele doelgroepen in de kijker".

We halen de doelgroepen van ouderen, kinderen, personen met een mentale beperking en personen met een psychiatrische problematiek aan. Onderwerpen als de maatschappelijke kijk naar en de maatschappelijke positie van de doelgroep, de specificiteit van de palliatieve zorg (zowel op medisch, sociaal, emotioneel en spiritueel vlak) bij de doelgroep, de multi- en interdisciplinaire samenwerking in de zorg en de knelpunten en de uitdagingen voor de toekomst komen aan bod.

- "Palliatieve zorg bij ouderen" door prof. dr. Nele Van Den Noortgate op 28 februari 2013 : 115 deelnemers
- "Palliatieve zorg bij kinderen" door dr. Marleen Renard en Ilse Ruysseveldt op 25 april 2013 : 34 deelnemers
- "Palliatieve zorg bij personen met een mentale beperking" door dr. Annemieke Wagemans en prof. dr. Bea Maes op 3 oktober 2013 : 53 deelnemers
- "Palliatieve zorg bij personen met een psychiatrische problematiek" door prof. dr. Dirk De Wachter op 5 december 2013 : 63 deelnemers

3.5. Andere

3.5.1. *Wetenschappelijk onderzoek*

De MBE van Panal heeft deelgenomen aan de studie van dr. Peter Pype over expertise-uitwisseling tussen de MBE en de verschillende hulpverleners. De studie startte in 2012. De tweede reeks registraties gebeurde tussen 1 april en 30 juni 2013.

3.5.2. *Informatieverstrekking aan studenten*

Regelmatig krijgen we vragen van studenten naar informatie over de werking van Panal en palliatieve zorg in het algemeen, zowel via mail of telefonisch. Afhankelijk van de vraag bieden we de mogelijkheid aan studenten om extra toelichting te krijgen via een gesprek met een deskundige.

Daarnaast zijn er op vraag van docenten volgende opleidingssessies gegeven aan studenten:

DATUM	THEMA	LESGEVER	DOELGROEP	DEEL-NEMERS
17/01/2013	Organisatie en werking van de palliatieve zorg	Ria Vandermaesen	KH Leuven – permanente opleiding	14
28/02/2013	Zorg voor zorgenden	Karen De Meerleer	KH Leuven – permanente opleiding	14
14/03/2013	Praktische organisatie en aandachtspunten bij een palliatief ontslag.	Lieve De Smet	KH Leuven – permanente opleiding	14
07/02/2013	Inleiding in de palliatieve zorg	Ria Vandermaesen	RTC Vlaams-Brabant Leerlingen 3 ^{de} graad	20
28/02/2013	Inleiding in de palliatieve zorg	Ria Vandermaesen	RTC Vlaams-Brabant Leerlingen 3 ^{de} graad	18
19/03/2013	Comfortzorg	Veerle Massart	RTC Vlaams-Brabant Leerlingen 3de graad	21
16/04/2013	Comfortzorg	Veerle Massart	RTC Vlaams-Brabant Leerlingen 3de graad	20
26/04/201	Psychosociale aspecten	Karen De Meerleer	Leerlingen 3de graad Don Bosco Groenveld	25
07/05/2013	Psychosociale aspecten	Ria Vandermaesen	RTC Vlaams-Brabant Leerlingen 3de graad	8
21/05/2013	Inleiding in de palliatieve zorg	Ria Vandermaesen	RTC Vlaams-Brabant Leerlingen 3de graad	10
28/05/2013	Comfortzorg	Veerle Massart	RTC Vlaams-Brabant Leerlingen 3de graad	10
04/06/2013	Psychosociale aspecten	Karen De Meerleer	RTC Vlaams-Brabant Leerlingen 3de graad	23
22/05/2013	Voorstelling Panal Casusbespreking	Lieve De Smet Ria Vandermaesen	Huisartsen in opleiding KU Leuven	12
29/05/2013	Voorstelling Panal Casusbespreking	Lieve De Smet Dr. Johan Coppens	Huisartsen in opleiding KU Leuven	11

3.5.3. *Educatief materiaal*

Sterrendoos

Bibliotheek

“Voor Altijd” in samenwerking met het CIS

Boek: “Een bed aan het raam”

Draaiboek: ‘Vrijwilligers palliatieve zorg in woonzorgcentra: hoe starten?’

Beeldboek ‘Nu en straks’, handleiding en werkboek.

4. Vrijwilligerswerk

We werken samen met vier autonome vrijwilligersorganisaties die actief zijn in de palliatieve zorg:

Pallium vzw	Palliatieve Thuiszorg
CM Vrijwilligers Diest	Palliatieve Thuiszorg
UZ Leuven	Palliatieve eenheid St. Pieter
Regionaal H. Hartziekenhuis	Palliatieve eenheid De Brug

Daarnaast hebben we negen onthaalvrijwilligers die zorgen voor het telefonisch onthaal, het klaarzetten van vergaderzalen en vormingslokalen...

Ze helpen ons ook bij de talrijke administratieve en logistieke taken.

Tweemaandelijks is er overleg van de administratieve medewerker met alle onthaalvrijwilligers waarin volgende thema's besproken worden:

- Hoe de werking verder optimaliseren?
- Opstellen werkplanning.
- Uitwerken aangepaste vorming.

4.1. Vrijwilligerswerk in samenwerking

4.1.1. *Pallium vzw*

Deze vzw is ontstaan in de rand van PTL, de Palliatieve Thuiszorg Leuven die we als de voorloper van Panal kunnen beschouwen. Er is steeds een erg nauwe samenwerking met hen geweest. De vzw Pallium is ook gehuisvest in de lokalen van het Jezuïetenhuis in Heverlee wat deze samenwerking nog eenvoudiger maakt.

Concreet houdt deze samenwerking in dat:

- Deze organisatie een mandaat heeft in onze Raad van Bestuur en twee mandaten in de Algemene Vergadering.
- We vanuit de MBE heel frequent op hen een beroep doen.
- Onze vrijwilligerscoördinator, de coördinator en de hoofdverpleegkundige van de MBE maandelijks een overleg hebben met vertegenwoordigers van Pallium.
- Onze psycholoog betrokken wordt bij de "brongesprekken" die jaarlijks met deze vrijwilligers plaatshebben.
- Alle personeelsleden worden uitgenodigd om aanwezig te zijn op de maandelijkse vergadering van Pallium.
- Pallium op regelmatige basis een beroep doet op ons netwerk om vormingen voor de vrijwilligers te verzorgen.

4.1.2. *Werkgroep Panal-Pallium*

Deze werkgroep kent 7 leden en komt maandelijks samen. Deze leden zijn: de psychologe-vrijwilligersverantwoordelijke, de coördinator en de hoofdverpleegkundige van Panal enerzijds, de voorzitter en de 3 coördinatoren van Pallium anderzijds.

Thema's die hierbij aan bod kwamen in 2013 zijn:

- Info betreffende Panal
- Info betreffende Pallium
- Stand van zaken begeleidingen
- Stand van zaken langdurige begeleidingen
- Coördinatie van de vrijwilligers
- Forum Panal-Pallium

- Verslag exitgesprekken
- Kandidaat-vrijwilligers
- Cursus voor kandidaat-vrijwilligers
- Vormingsvragen van Pallium aan Panal
- Werking van de nachtvrijwilligers
- Ontwerp folder “rekruteren van vrijwilligers”

4.1.3. Overkoepelend overleg

Een aantal keer per jaar heeft de vrijwilligersverantwoordelijke van Panal een overleg met de vertegenwoordigers van 5 vrijwilligersorganisaties uit de regio nl. Pallium vzw, de vrijwilligers van de CM Diest, palliatieve eenheid St Pieter, palliatieve eenheid De Brug en WZC Ter Vlierbeke uit Kessel-lo.

De noodzaak tot het ontwikkelen van bijkomende rekruteringskanalen, het opzetten van aangepaste vorming en bijscholing, het optimaliseren van de vrijwilligerswerking, het uitwisselen van ervaringen... zijn thema 's die aan bod komen.

In 2013 kwam het overleg 3 keer samen: op 28 maart, 13 juni en 12 december. Naast de vaste agendapunten, nl. nieuws vanuit Panal en nieuws vanuit de Federatie Palliatieve Zorg Vlaanderen, kwamen volgende punten aan bod:

- Stand van zaken vrijwilligers binnen elke organisatie
- Stand van zaken cursus vrijwilligers
- Thema: Meerwaarde van de vrijwilliger palliatieve zorg
- Thema: Koen Vermeulen als mogelijke spreker
- Thema: Rekruteren vrijwilligers

III. Actieplan 2014

Voor 2014 staan heel wat vormingen op de agenda. Binnen het vast vormingspakket zijn de basismodule en vervolmaking in palliatieve zorg 'klassiekers'. Voor de minisymposia hebben we als rode draad 'Pijn en pijnmedicatie'. Vier avonden willen we gedurende twee uur artsen, verpleegkundigen,... bijscholen in het bestrijden van pijn. Verder plannen we een aantal opleidingen met de Federatie Palliatieve Zorg Vlaanderen, bv. 'communicatie in conflictsituaties'.

Specifiek naar huisartsen wordt er een opleiding rond vroegtijdige zorgplanning georganiseerd (een samenwerking tussen Domus Medica, de Federatie Palliatieve Zorg Vlaanderen en de betrokken netwerken).

De diverse werkgroepen worden verder georganiseerd. De deelnemers worden aangemoedigd om zelf onderwerpen voor te bereiden, thema's aan te dragen,... Vanuit de diverse werkgroepen wordt het ook als een meerwaarde gezien om met elkaar aan tafel te zitten en mekaars beleid te leren kennen (bv. referenten uit de woonzorgcentra met de hoofdverpleegkundigen van de palliatieve eenheden). Hier zal in 2014 werk van worden gemaakt.

Het project 'Nu en straks' heeft een mooie vorm gekregen. Het beeldboek, het werkboek en de handleiding zullen in 2014 verder in de kijker worden gezet, bv. tijdens de vormingsdag van het najaar (in samenwerking met Vonx).

In 2014 willen we het werven, opleiden en coachen van vrijwilligers in palliatieve zorg extra ondersteunen. Specifieke aandacht gaat naar het aantrekken van vrijwilligers voor de thuiszorg in regio's waar er nu minder ter beschikking zijn (Aarschot, Tienen). In samenwerking met Pallium zal Panal hier mee aandacht aan besteden.

De uitdagingen voor de sector zijn veelvuldig. We willen, ondanks de stijgende werkdruk, palliatieve zorg tijdig toegankelijk maken voor iedereen die dit nodig heeft. Specifieke aandacht gaat dan uit naar patiënten met een niet-oncologische problematiek, patiënten met een mentale beperking, een psychiatrische problematiek,...

PALLIATIEF NETWERK ARRONDISSEMENT LEUVEN

MULTIDISCIPLINAIRE
BEGELEIDINGSGEQUIPE

JAARVERSLAG 2013

Panal vzw

Waversebaan 220
3001 Heverlee
Tel. 019/23 91 01
Fax. 016/23 81 73

vragen@panal.be
www.panal.be

1. WERKELIJK AANTAL GEVOLGDE PATIËNTEN	3
2. NIEUWE AANMELDINGEN PER MAAND	3
3. VERHOUDING MANNELIJKE EN VROUWELIJKE PATIËNTEN	4
4. LEEFTIJD VAN DE PATIËNTEN	4
5. WOONSITUATIE	4
6. GEZINSSITUATIE	4
7. AANDOENING	5
8. NATIONALITEIT	6
9. DE WOONPLAATS VAN DE PATIËNT	7
10. DE HULPVRAAG	8
11. DE AANMELDER	8
12. INHOUD VAN DE TUSSENKOMSTEN	9
13. DUUR BEGELEIDING	9
14. REDEN EINDE BEGELEIDING	10
15. PLAATS VAN OVERLIJDEN	10
16. AANTAL HUISARTSEN WAARMEE IS SAMENGEWERKT	10
17. REGIONALE VERDELING VAN DE HUISARTSEN	11
18. AANTAL TUSSENKOMSTEN	12
19. DUUR VAN DE TUSSENKOMSTEN/TYPE	13
20. AANTAL EN TYPE CONTACTEN ZORGVERSTREKKERS	13
21. FACTURATIE VAN PATIËNTEN	13

RESULTATEN PATIËNTENBEGELEIDINGEN 1/1/2013 – 31/12/2013

1. WERKELIJK AANTAL GEVOLGDE PATIËNTEN

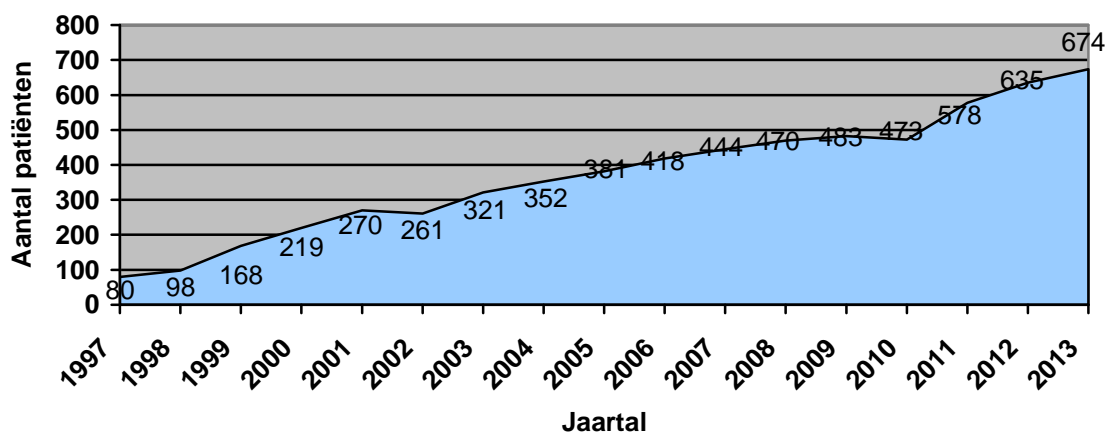

In 2013 werden 674 palliatieve patiënten begeleid. 95 van deze begeleidingen werden al in 2012 of eerder opgestart. In 2013 werden 579 nieuwe begeleidingen gestart. Daarnaast waren er nog 99 dossiers beperkt tot informatie. Het aantal dossiers dat overgedragen wordt naar 2014 bedraagt 98.

2. NIEUWE AANMELDINGEN PER MAAND

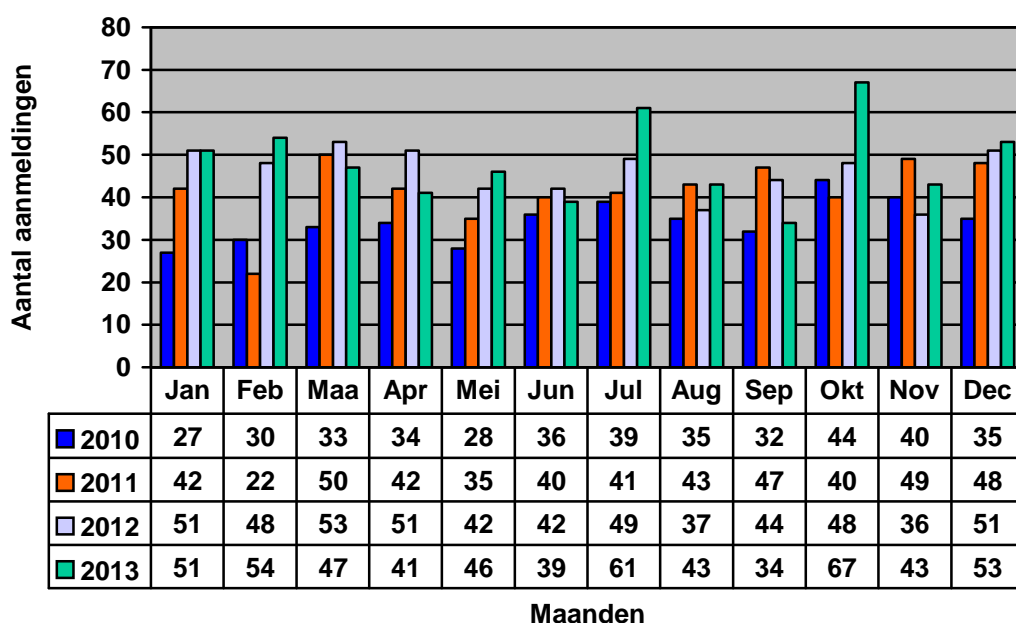

3. VERHOUDING MANNELIJKE EN VROUWELIJKE PATIËNTEN

De verhouding tussen de geslachten is nagenoeg identiek: 53% mannen en 47 % vrouwen.

4. LEEFTIJD VAN DE PATIËNTEN

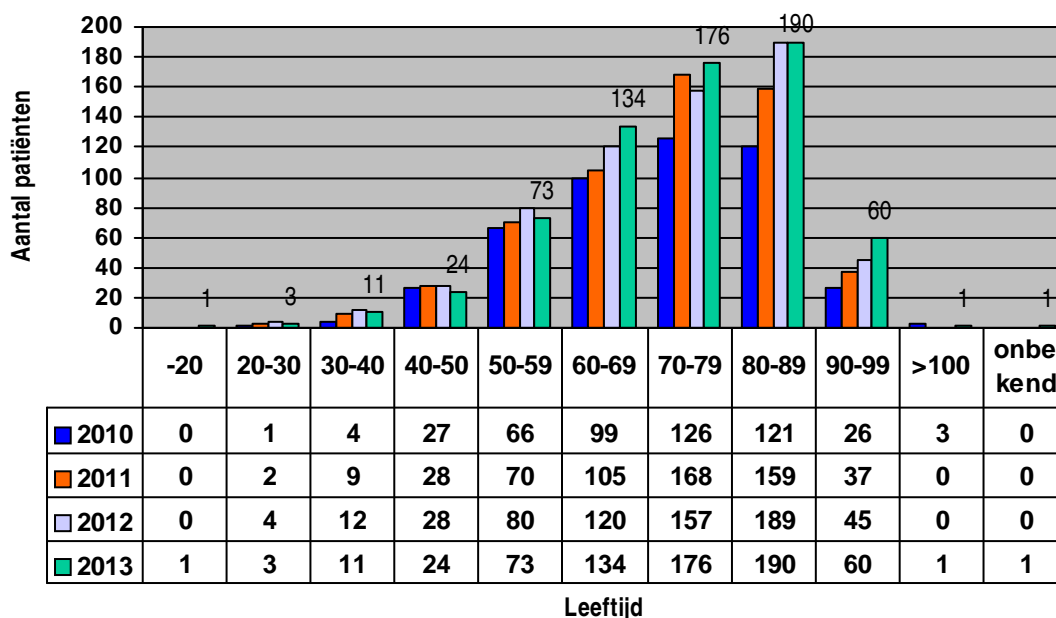

De grafiek geeft de verdeling in absolute cijfers weer, telkens in vergelijking met de drie voorgaande jaren. De grootste groep patiënten situeert zich tussen 70 en 90 jaar. Zij maken samen ruim 54% uit van de totale groep.

5. WOONSITUATIE

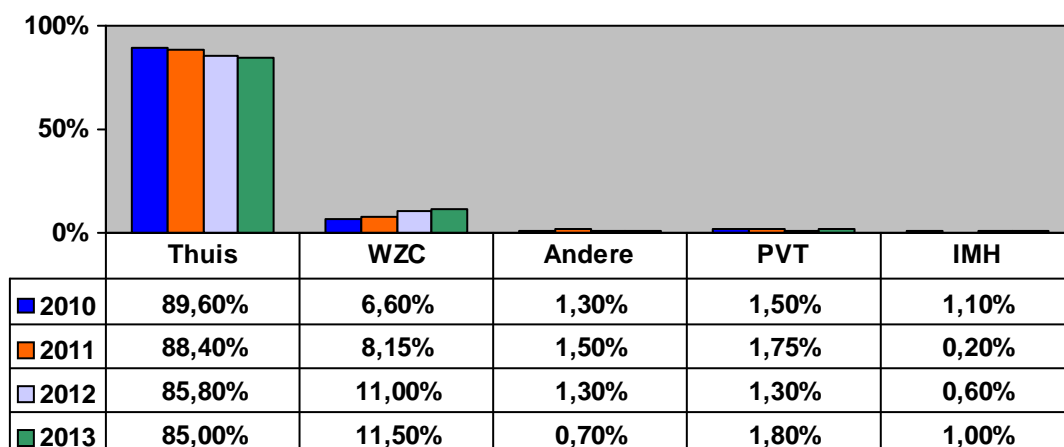

WZC = Woonzorgcentrum

PVT = Psychiatrisch verzorgingstehuis

IMH = Instelling voor personen met mentale handicap

6. GEZINSSITUATIE

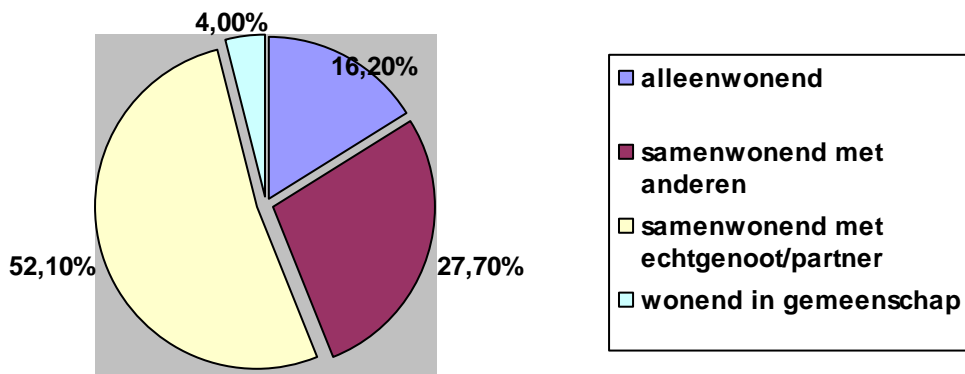

7. AANDOENING

Onderstaande tabel geeft de procentuele verdeling van de hoofddiagnose van alle patiënten.

Hoofddiagnose	2010	2011	2012	2013
Oncologisch	79 %	76 %	74 %	67 %
Niet-oncologisch	21 %	24 %	26 %	27 %
Beide	-	-	-	6 %

a) Oncologische aandoeningen

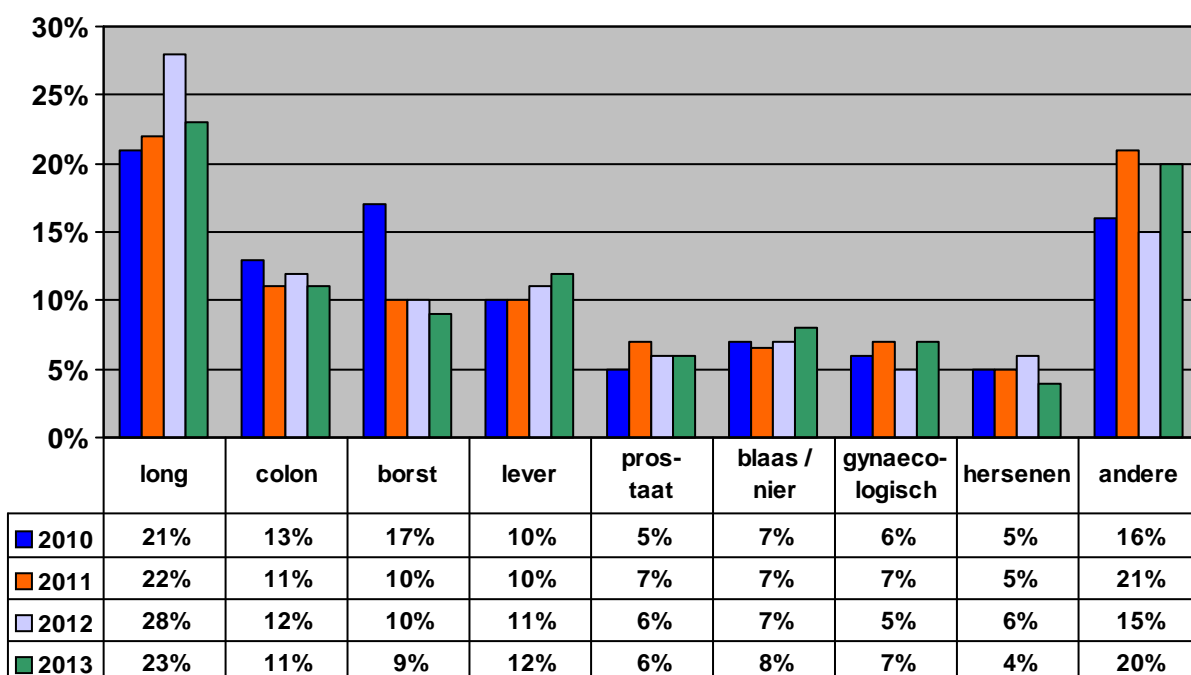

b) Niet-oncologische aandoeningen

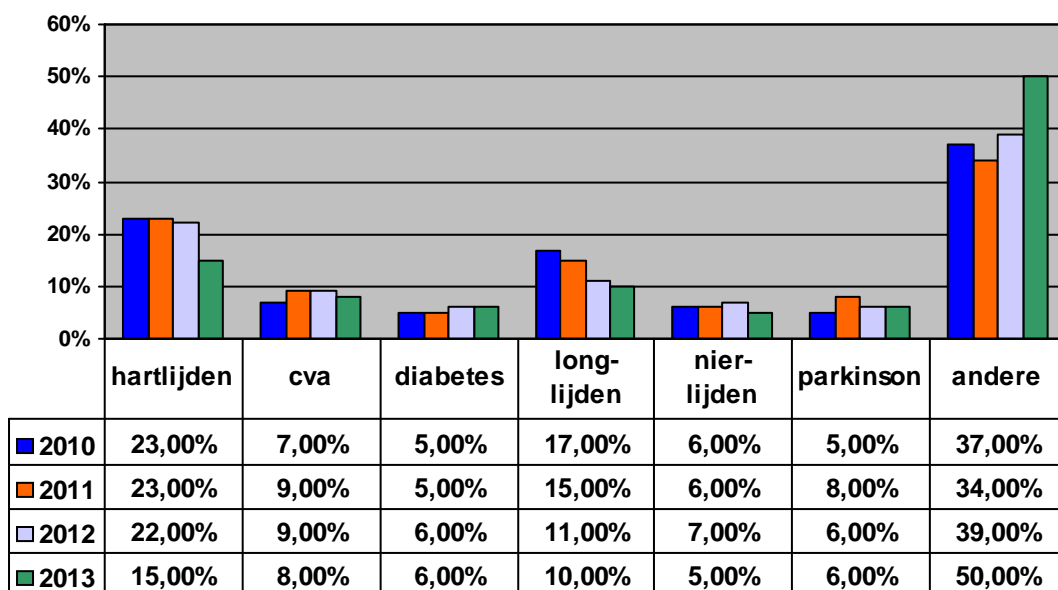

De bovenvermelde diagnose van niet-oncologische aandoeningen is niet limitatief. De opsomming duidt slechts één niet-oncologische aandoening aan bij een patiënt. Vaak zijn er meerdere van toepassing.

Patiënten met zowel een oncologisch als een niet-oncologisch ziekteprofiel, worden in de beide opsommingen meegeteld.

8. NATIONALITEIT

De nationaliteiten van de begeleide patiënten waren als volgt verdeeld :

Nationaliteit	Aantal patiënten
Belgische	664
Duitse	1
Italiaanse	1
Nederlandse	1
Marokkaanse	1
Turkse	1
Andere	5

9. DE WOONPLAATS VAN DE PATIËNT

We hebben het arrondissement hierbij opgedeeld in vier regio's. Er werden 5 patiënten begeleid met officiële woonplaats buiten het arrondissement Leuven.

1. Regio Centrum en ZW		2008	2009	2010	2011	2012	2013
■	Leuven	105	96	95	103	124	138
■	Herent	23	24	28	33	19	30
■	Kortenberg	16	22	13	17	16	28
■	Oud-Heverlee	12	10	10	18	18	12
■	Bertem	6	4	5	11	7	8
■	Bierbeek	18	16	18	10	21	21
■	Huldenberg	7	11	7	11	15	10
■	Tervuren	18	10	15	20	19	19
	Totaal	205	193	191	223	239	266
2. Regio Noord		2008	2009	2010	2011	2012	2013
■	Aarschot	40	34	37	35	33	54
■	Begijnendijk	13	8	8	11	13	3
■	Haacht	12	14	16	18	18	19
■	Rotselaar	16	14	12	22	14	16
■	Tremelo	9	13	13	17	11	16
■	Keerbergen	12	11	3	13	16	9
■	Boortmeerbeek	12	8	7	11	17	22
	Totaal	114	102	96	127	122	139
3. Regio Noord-Oost		2008	2009	2010	2011	2012	2013
■	Holsbeek	8	10	7	12	14	14
■	Lubbeek	16	13	17	25	19	21
■	Tielt-Winge	7	6	9	18	13	17
■	Bekkevoort	8	7	5	6	12	8
■	Scherpenheuvel	17	22	31	35	36	27
■	Diest	16	19	23	25	27	36
	Totaal	72	77	92	121	121	123
4. Regio Oost		2008	2009	2010	2011	2012	2013
■	Boutersem	5	12	5	5	8	23
■	Hoegaarden	7	10	8	9	15	9
■	Tienen	33	47	42	49	64	50
■	Glabbeek	3	6	7	1	14	5
■	Linter	8	7	3	6	8	7
■	Zoutleeuw	5	7	6	7	13	16
■	Kortenaken	3	3	1	4	4	11
■	Geetbets	3	5	11	7	3	6
■	Landen	11	11	11	16	19	14
	Totaal	78	108	94	104	148	141

10. DE HULPVRAAG

We registreerden 1324 hulpvragen over het jaar 2013. Het betreft de hulpvraag bij aanmelding van de patiënt. Er kunnen meerdere vormen van ondersteuning gevraagd worden per patiënt.

Hulpvraag	2009	2010	2011	2012	2013
Info palliatieve werking	36 %	33 %	35 %	37 %	38 %
Psychosociale ondersteuning	28 %	30 %	28 %	24 %	24 %
Pijn- en symptoomcontrole	11 %	13 %	12 %	12 %	11 %
Plaatsen spuitaandrijver	6 %	8 %	9 %	9 %	9 %
Vrijwilligersinzet	5 %	4 %	4 %	4 %	5 %
Praktische organisatie / coördinatie van de thuiszorg	9 %	9 %	6 %	6 %	6 %
Zinsvragen	1 %	2 %	3 %	3 %	4 %
Andere	4 %	1 %	3 %	5 %	3 %

11. DE AANMELDER

De grafiek geeft de procentuele verdeling van de aanmelders. Over de laatste 4 jaren zien we een stijgende tendens voor het aantal aanmeldingen door huisartsen. In 2013 gebeurde ruim één op drie aanmeldingen door een huisarts. (gebruikte afkortingen zie p. 14)

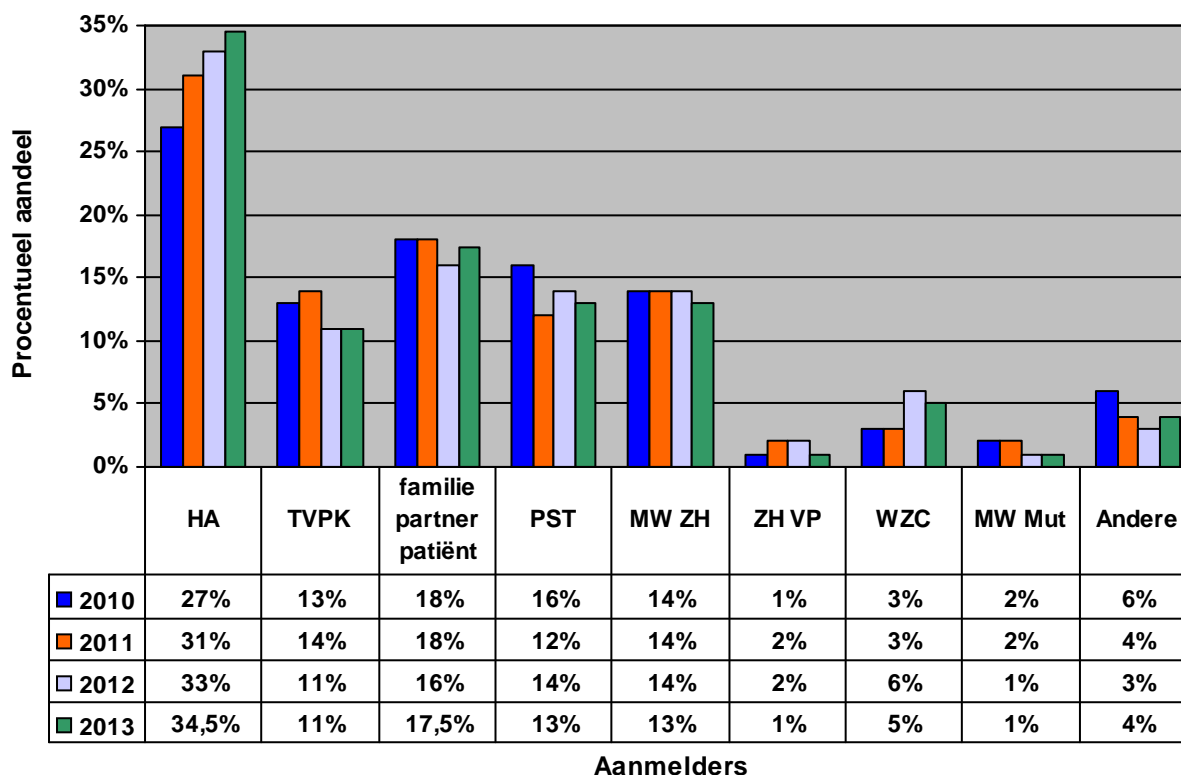

12. INHOUD VAN DE TUSSENKOMSTEN

Onderstaande grafiek geeft een procentuele verdeling van de 10 meest voorkomende onderwerpen betreffende de inhoud van de tussenkomsten tijdens de begeleiding.

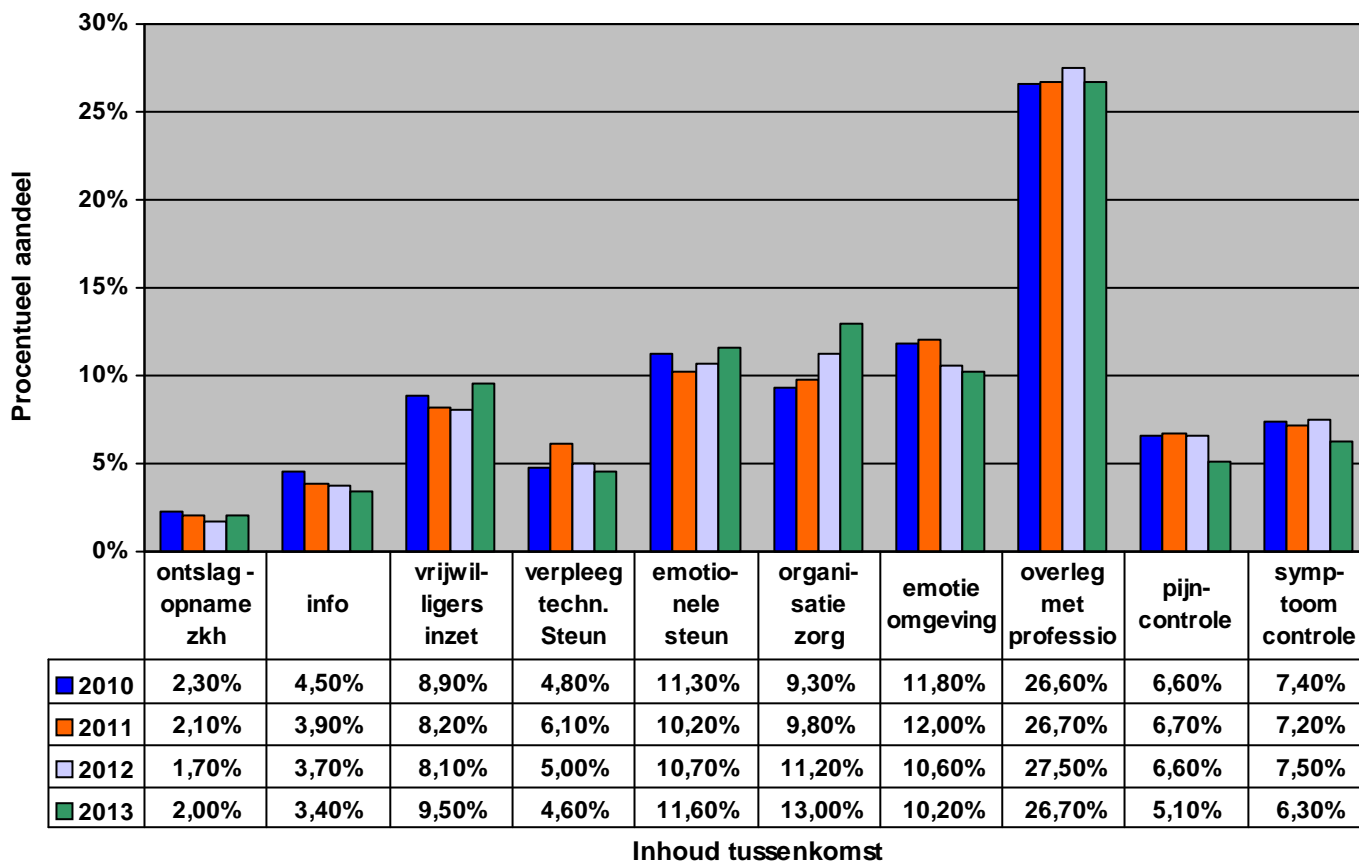

13. DUUR BEGELEIDING

De gemiddelde duur van alle begeleidingen bedraagt 62 dagen.

De mediaan van de duur van alle begeleidingen bedraagt 19 dagen.

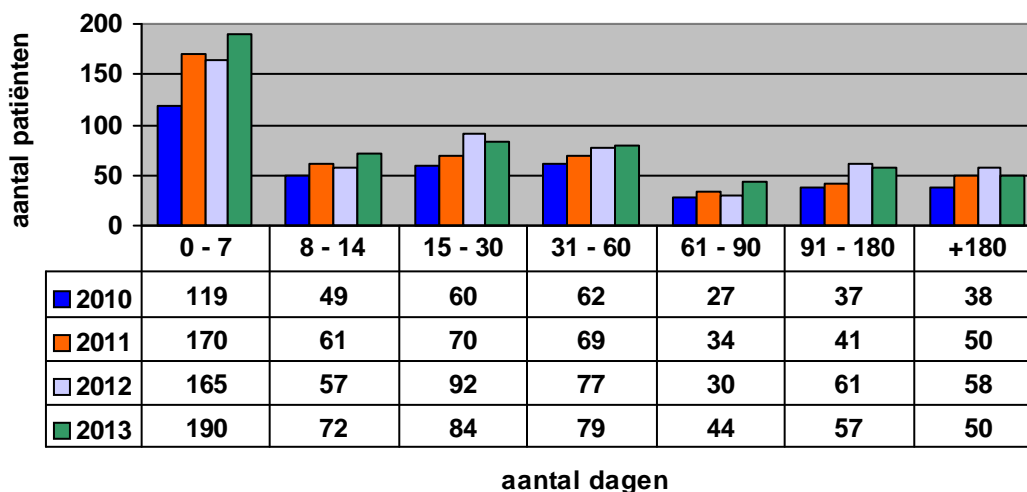

14. REDEN EINDE BEGELEIDING

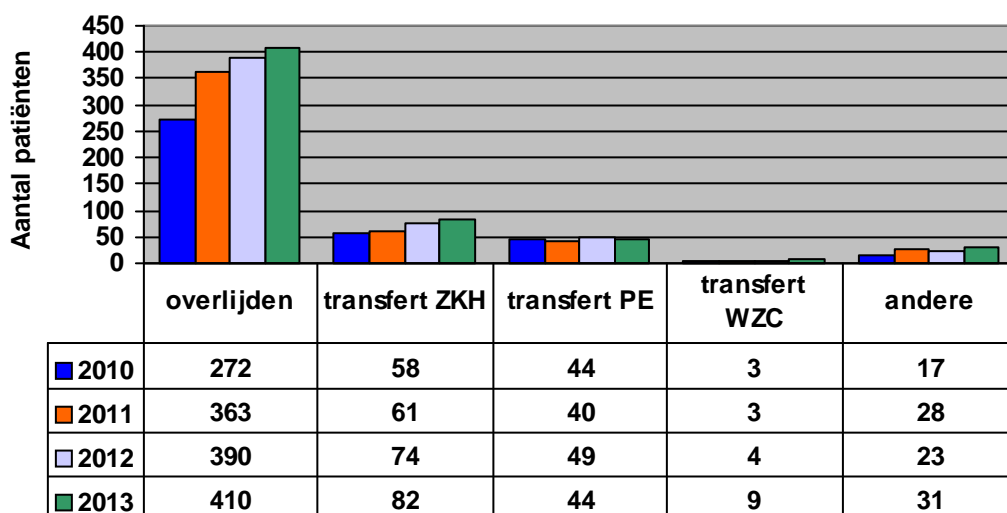

Reden einde begeleiding

576 begeleidingen werden beëindigd gedurende het jaar 2013. De grafiek geeft de verdeling in absolute cijfers weer, telkens in vergelijking met de voorgaande jaren.

15. PLAATS VAN OVERLIJDEN IN BEGELEIDING

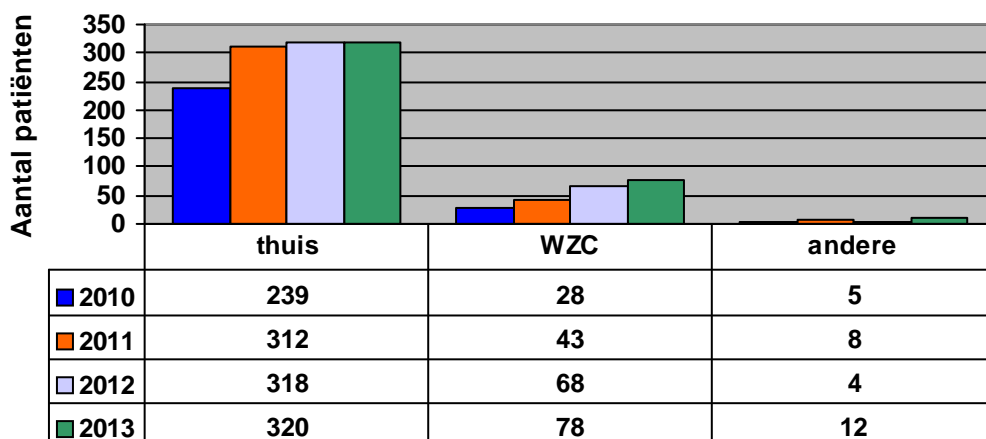

Plaats overlijden

De grafiek geeft de verdeling in absolute cijfers weer, telkens in vergelijking met de voorgaande jaren.

16. AANTAL HUISARTSEN WAARMEE IS SAMENGEWERKT

Aantal huisartsen	2008	2009	2010	2011	2012	2013
met 1 patiënt	149	188	177	177	186	200
met 2 patiënten	58	61	61	83	73	85
met 3 patiënten	24	23	29	35	45	44
met 4 patiënten	14	12	9	18	22	15
met 5 patiënten	3	4	3	6	8	12
met 6 patiënten	2	2	2	2	4	4
met 7 patiënten	1	1	1	1	1	4
met 8 patiënten	1	1	1	1	0	0
met 9 patiënten	0	1	1	0	1	0

Er werd met 364 huisartsen samengewerkt voor 674 patiëntenbegeleidingen.

17. REGIONALE VERDELING VAN DE HUISARTSEN

De 364 huisartsen waarmee is samengewerkt, zijn als volgt verdeeld over het werkgebied:

Aarschot	18	Keerbergen	3
Begijnendijk	4	Kortenaken	5
Bekkevoort	3	Kortenberg	10
Bertem	5	Landen	10
Bierbeek	9	Leuven	78
Boortmeerbeek	9	Linter	3
Boutersem	5	Lubbeek	13
Diest	21	Oud-Heverlee	11
Geetbets	3	Rotselaar	12
Glabbeek	4	Scherpenheuvel-Zichem	18
Haacht	12	Tervuren	11
Herent	11	Tielt-Winge	9
Hoegaarden	4	Tienen	23
Holsbeek	5	Tremelo	8
Huldenberg	4	Zoutleeuw	8

Artsen buiten de regio

Steenokkerzeel	1	Nederokkerzeel	1
Nossegem	1	Zemst	1
Heist-op-den-Berg	3	Herselt	4
Hulshout	1	Laakdal	3
Geel	1	Bonheiden	2
Zelem	1	Sint-Truiden	1
Nieuwerkerken	1	Tessenderlo	2
Overijse	2		

18. AANTAL TUSSENKOMSTEN

Tussenkomsten	Totaal					
	2008	2009	2010	2011	2012	2013
Bezoek	924	957	938	1048	1315	1406
Overlegvergadering	121	135	139	245	274	352
Telefoons/mails	8416	8408	8504	9850	11701	12906

Tussenkomsten	Zon- en feestdagen					
	2008	2009	2010	2011	2012	2013
Bezoek	23	19	12	17	17	5
Overlegvergadering	1	0	0	4	8	7
Telefoons/mails	297	280	216	309	361	294

Tussenkomsten	's Nachts					
	2008	2009	2010	2011	2012	2013
Bezoek	6	6	7	11	3	5
Overlegvergadering	0	0	1	0	2	0
Telefoons/mails	112	150	105	135	207	148

19. DUUR VAN DE TUSSENKOMSTEN/TYPE

Duur van de tussenkomsten	Gemiddeld per tussenkomst	Gemiddeld per patiënt
Bezoeken	1u 15min	2 u 9 min
Vergaderingen	1u 21 min	43 min
Telefoons/mails	3 min	1u 3 min

20. AANTAL EN TYPE CONTACTEN MET ZORGVERSTREKKERS

	Huisarts	Thuisverpleegkundige	MW	Andere verpleegkundige
Bezoek	74	137	11	63
Vergadering	298	200	23	101
Telefoon/mail	2065	1605	344	441

21. FACTURATIE VAN PATIËNTEN

De RIZIV-conventie omvat drie types van tussenkomsten opdat een dossier factureerbaar zou zijn:

Type A één of meer huisbezoeken

Type B één multidisciplinaire vergadering met zowel huisarts als thuisverpleegkundige

Type C minimum vier contacten met een eerstelijns hulpverlener, onder wie de huisarts. Minstens twee contacten gebeuren op initiatief van de hulpverlener.

Op basis hiervan zijn er **536 dossiers** (het maximaal toegelaten aantal) gefactureerd: 357 aan het eenmalig forfait en 179 aan het verminderd tarief.

Type A 241 dossiers
Type B 252 dossiers
Type C 43 dossiers

Afkortingen

HA	Huisarts
IMH	Instelling voor personen met mentale handicap
PST	Palliatief Support Team
PE	Palliatieve Eenheid
PVT	Psychiatrisch Verzorgingstehuis
MW ZH	Maatschappelijk werk Ziekenhuis
MW Mut	Maatschappelijk werk Mutualiteit
TVPK	Thuisverpleegkundige
ZH VP	Ziekenhuis Verpleegkundige
ZKH	Ziekenhuis
WZC	Woonzorgcentrum